Bruksrettleiing avføringsprøve

For information in other languages: tarmscreening.no/brev

1

I denne sendinga skal du ha fått:

- brev
- bruksrettleiing
- prøverøyr
- oppsamlingspapir
- plastpose med absorberande papirbit
- returkonvolutt

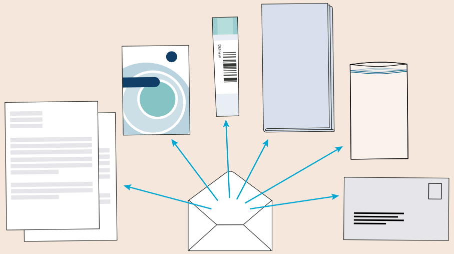

2

Kontroller at namnet ditt og fødselsdato er trykt på røyret. Om informasjonen ikkje stemmer, må du ikkje ta prøva, men kontakta oss for å få tilsendt eit nytt røyr.

3

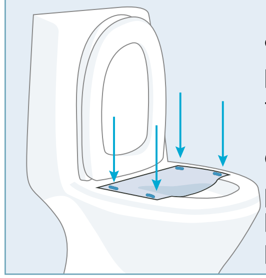

Fest hjørna på oppsamlings-papiret direkte på toalettskåla.

Oppsamlings papiret er klart til bruk. Unngå at det kjem urin på det.

4

Om oppsamling-papiret går sun, kan du bruke ein rein behaldar (som ei isboks) som du set ned i toalettet.

5

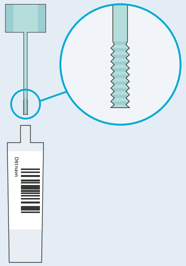

Skru det grøne lokket slik at røyret blir opna.

Væska som allereie er i røret skal vere der.

Ta prøva med pinnen som er festa til lokket.

6

Før pinnen over overflata på avføringa i begge retningar.

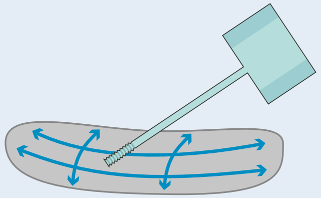

7

Det er berre rillene på pinnen som skal bli dekka med avføring. Pass på så du ikkje får for mykje avføring på pinnen.

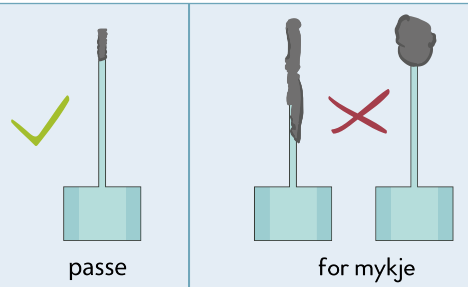

8

Sett pinnen tilbake i røyret.

Trykkk lokket på plass til du høyrer eit klikk.

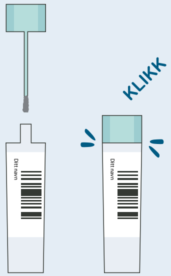

9

Losne papiret frå toalettskåla og skyl ned 2 - 3 gonger. Papiret vil løyse seg opp.

10

Legg røyret i plastposen. La papirbiten bli verande i posen og sjekk at forseglinga er godt lukka.

Legg posen med røyret i den vedlagte konvolutten. Porto er allereie betalt.

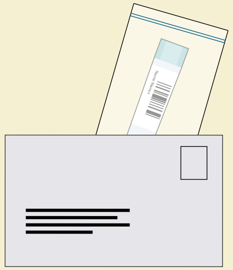

11

Brevet med prøva bør bli posta samme dag. Har du ikkje moglighet til dette, oppbevarer du prøva i kjøleskap til du får sendt ho.

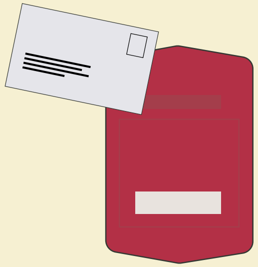

12

Prøva blir analysert for blod i avføringa.

Du får svar frå oss uansett resultat.

Kreftregisteret