

2009

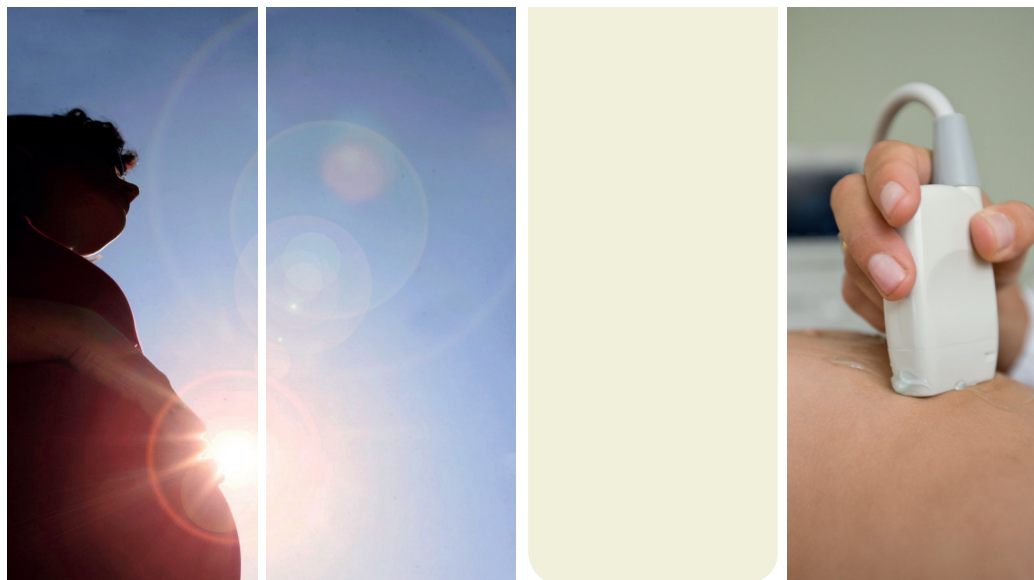

# Årstabeller for Medisinsk fødselsregister 2007

## Fødsler i Norge

Divisjon for epidemiologi

**Årstabeller for  
Medisinsk fødselsregister 2007  
Fødsler i Norge**

Utgitt av Nasjonalt folkehelseinstitutt  
Divisjon for epidemiologi  
Avdeling for Medisinsk fødselsregister  
12 2009

**Tittel:**

Årstabeller for Medisinsk fødselsregister 2007.  
Fødsler i Norge

**Ansvarlig redaktør:**

Stein Emil Vollset

**Design omslag:**

Per Kristian Svendsen og Grete Sømmer

**Foto omslag:**

Colourbox

**Trykk:**

Nordberg Trykk AS

**Opplag :**

100

ISSN: 1504-3320

Rapporten kan lastes ned som pdf  
på Folkehelseinstituttets nettsider: [www.fhi.no](http://www.fhi.no)

---

## Forord

### Om datagrunnlaget

#### Flere fødsler meldes elektronisk

Medisinsk fødselsregister (MFR) har arbeidet med innføring av elektronisk melding av fødte i flere år, men det er først i 2007 at en overvekt av fødslene er meldt elektronisk. I 2007 ble 61 % av alle fødte meldt med nytt elektronisk meldingsformat.

Ved overgang fra papirbasert til elektronisk melding opplevde MFR store forsinkelser i mottak av meldinger. Dette var særlig merkbart for fødte i 2007. Etterspørring etter meldinger fra de enkelte fødeinstitusjonene har likevel ført til at antall manglende meldinger for 2007 er noe lavere enn for tidligere år. Dette gjelder både fødemeldinger og meldinger fra barne- og nyfødtavdelinger.

Etterspørring av manglende meldinger er imidlertid ressurskrevende og gikk på bekostning av kvalitetssikring av opplysninger i de enkelte meldingene. Det er derfor bare utført prioriterte kvalitetssikringsoppgaver på de elektroniske meldingene for 2007. For eksempel vil det finnes fødsler hvor det er uoverensstemmelse mellom svangerskapslengde og fødselsvekt. Koding av meldte fritekstopplysninger er gjennomført på samme måte både for papirmeldinger og elektroniske meldinger. Gjennomgående vurderer vi datakvaliteten som tilfredsstillende, men overgangen til elektronisk melding har utvilsomt påvirket datakvaliteten til forskjellige meldte tilstander eller komplikasjoner ved fødselen. For eksempel ser vi en økning i forekomst i variabelen "Hb < 9,0 g/dl" (Tabell F7b: Sykdom hos mor i svangerskapet) blant elektronisk meldte fødsler sammenlignet med papirmeldte fødsler. For andre variabler som "medfødte misdannelser" og "alvorlige medfødte misdannelser" ser vi en minkende forekomst de siste årene. Vi har hatt spesielt fokus på eklampsivariabelen som siden 1999 har vært overrapportert, men nå ser ut til å være meldt i et omfang som er mer i tråd med forventet nivå. Også for svangerskapsdiabetes har vi sett en økning i forekomst de senere årene som kan ha sammenheng med meldingsformatet, men som også kan skyldes økt fokus og endret diagnostisering ved institusjonene. Det er en prioritert oppgave for MFR å kartlegge eventuelle sammenhenger mellom meldingsformat (papir, elektronisk og type fødejournalssystem) og rapportering til MFR. MFR har som mål å arbeide mot å forenkle og endre meldingsformatet i løpet av de nærmeste årene.

#### MFRs statistikkbank

Data i denne rapporten er også tilgjengelig på Folkehelseinstituttets nettsider. Her kan man skreddersy tabeller og rapporter, gjøre grafiske fremstillinger og hente ut tallene i for eksempel excel-filer.

#### Tilbakemelding

MFR ønsker tilbakemelding om format, utforming og omfang av årsrapportene og statistikkbanken. Vi ber spesielt om tilbakemelding ved mistanke om feil eller åpenbare mangler. Tilbakemeldingene kan sendes via epost til [mfr@fhi.no](mailto:mfr@fhi.no)

Bergen, 8. desember 2009

Stein Emil Vollset  
Avdelingsdirektør



# Melding om avsluttet svangerskap etter 12. uke – Fødsel, dødfødsel, spontanabort

Se utfyllingsinstruks for blanketten på baksiden

<b>A – Sivile opplysninger</b>	Institusjonsnr: <input type="text"/>	Institusjonsnavn: <input type="text"/>	Fødsel utenfor institusjon: <input type="checkbox"/> Hjemme, planlagt <input type="checkbox"/> Hjemme, ikke planlagt <input type="checkbox"/> Under transport <input type="checkbox"/> Annet sted	Mors fulle navn og adresse: <input type="text"/>
	Mors sivilstatus: <input type="checkbox"/> Gift <input type="checkbox"/> Ugift/enslig <input type="checkbox"/> Annet <input type="checkbox"/> Samboer <input type="checkbox"/> Skilt/separert/enke	Mors bokommune: <input type="text"/>	Pikenavn (etternavn): <input type="text"/>	
	Slektskap mellom barnets foreldre? <input type="checkbox"/> Nei <input type="checkbox"/> Ja, hvorledes: <input type="text"/>			
	Fars fødselsdato: <input type="text"/>	Fars fulle navn: <input type="text"/>	Mors fødselsnr.: <input type="text"/>	

<b>B – Om svangerskap og mors helse</b>	Siste menstr. 1. blodn.dag: <input type="text"/>	<input type="checkbox"/> Sikker <input type="checkbox"/> Usikker	Mors tidligere svangerskap/født: <input type="text"/>	Levendefødt: <input type="text"/>	Dødfødt (24. uke og over): <input type="text"/>	Spontanabort/Dødfødt (12.–23. uke): <input type="text"/>	Spontanaborter (under 12. uke): <input type="text"/>	
	Ultralyd utført? <input type="checkbox"/> Nei <input type="checkbox"/> Ja, UL termin: <input type="text"/>	Annen prenatal diagnostikk? <input type="checkbox"/> Nei <input type="checkbox"/> Ja, angi type: <input type="text"/>	Patologiske funn ved prenatal diagnostikk? <input type="checkbox"/> Nei <input type="checkbox"/> Ja, hvis bekreftet – spesifiser					
	Spesielle forhold for svangerskapet: <input type="checkbox"/> Astma <input type="checkbox"/> Kronisk nyresykdom <input type="checkbox"/> Epilepsi <input type="checkbox"/> Allergi <input type="checkbox"/> Kronisk hypertensjon <input type="checkbox"/> Diabetes type 1 <input type="checkbox"/> Tidligere sectio <input type="checkbox"/> Reumatoid artritt <input type="checkbox"/> Diabetes type 2 <input type="checkbox"/> Res. urinveisinfeksjon <input type="checkbox"/> Hjertesykdom <input type="checkbox"/> Annet, spesifiser i «B»	Regelmessig kosttilskudd: <input type="checkbox"/> Nei <input type="checkbox"/> Fø. sv.sk. <input type="checkbox"/> I sv.sk. Multivitamin <input type="checkbox"/> <input type="checkbox"/> Folat/Folsyre <input type="checkbox"/> <input type="checkbox"/>	Spesifikasjon av forhold før eller under svangerskapet: <b>B</b>					
	Spesielle forhold under svangerskapet: <input type="checkbox"/> Blødning < 13 uke <input type="checkbox"/> Hypertensjon alene <input type="checkbox"/> Eklampsi <input type="checkbox"/> Blødning 13–28 uke <input type="checkbox"/> Preeklampsi lett <input type="checkbox"/> Hb < 9.0 g/dl <input type="checkbox"/> Blødning > 28 uke <input type="checkbox"/> Preeklampsi alvorlig <input type="checkbox"/> Hb > 13.5 g/dl <input type="checkbox"/> Intet spesielt <input type="checkbox"/> Glukosuri <input type="checkbox"/> Preeklampsi før 34. uke <input type="checkbox"/> Trombose, beh. <input type="checkbox"/> Svangerskapsdiabetes <input type="checkbox"/> HELLP syndrom <input type="checkbox"/> Infeksjon, spes. i «B»	Legemidler i svangerskapet: <input type="checkbox"/> Nei <input type="checkbox"/> Ja – spesifiser i «B»						
Røyking og yrke Forutsetter mors samtykke – se rettleiding på baksiden <input type="checkbox"/> Skriftlig orientering gitt til mor <input type="checkbox"/> Samtykker ikke for røykeoppl.	Røykte mor ved sv.sk. begynnelse? <input type="checkbox"/> Nei <input type="checkbox"/> Av og til <input type="checkbox"/> Daglig Ant. sig. dagl.: <input type="text"/>	Mors yrke <input type="checkbox"/> Samtykker ikke for yrkesoppl. <input type="checkbox"/> Ikke yrkesaktiv <input type="checkbox"/> Yrkesaktiv heltid <input type="checkbox"/> Yrkesaktiv deltid	Mors yrke: <input type="text"/> Bransje: <input type="text"/>					

<b>C – Om fødselen</b>	Leie/presentasjon: <input type="checkbox"/> Normal bakhode <input type="checkbox"/> Sete <input type="checkbox"/> Tverrleie <input type="checkbox"/> Avvikende hodefødsel <input type="checkbox"/> Annet, spesifiser i «C»	Fødselstart: <input type="checkbox"/> Spontan <input type="checkbox"/> Indusert <input type="checkbox"/> Sectio	Ev. induksjonsmetode: <input type="checkbox"/> Prostaglandin <input type="checkbox"/> Oxytocin <input type="checkbox"/> Amniotomi <input type="checkbox"/> Annet, spesifiser i «C»	Indikasjon for inngrep og/eller induksjon: <input type="checkbox"/> Komplikasjoner som beskrevet nedenfor <input type="checkbox"/> Foster misdannelser <input type="checkbox"/> Overtid <input type="checkbox"/> Annet, spesifiser i «C»
	Inngrep/tiltak <input type="checkbox"/> Ingen <input type="checkbox"/> Utskj. tang, hodeleie <input type="checkbox"/> Annen tang, hodeleie <input type="checkbox"/> Vakuume ekstraktor <input type="checkbox"/> Episiotomi	Fremhj. ved setefødsel: <input type="checkbox"/> Vanlig fremhjelp <input type="checkbox"/> Uttrekning <input type="checkbox"/> Tang på etterk. hode	Sectio: <input type="checkbox"/> Var sectio planlagt for fødsel? <input type="checkbox"/> Nei <input type="checkbox"/> Ja <input type="checkbox"/> Utført som elektiv sectio <input type="checkbox"/> Utført som akutt sectio	Spesifikasjon av forhold ved fødselen/andre komplikasjoner: <b>C</b>
	Komplikasjoner <input type="checkbox"/> Ingen <input type="checkbox"/> Vannavg. 12–24 timer <input type="checkbox"/> Vannavg. > 24 timer <input type="checkbox"/> Mekaniske misforhold <input type="checkbox"/> Vanskelig skulderforløsning	Placenta previa <input type="checkbox"/> Abruptio placentae <input type="checkbox"/> Perinealruptur (grad 1-2) <input type="checkbox"/> Sphincterruptur (gr. 3-4)	Blødning > 1500 ml, transf. <input type="checkbox"/> Blødning 500–1500 ml <input type="checkbox"/> Eklampsi under fødsel <input type="checkbox"/> Navlesnorfremfall <input type="checkbox"/> Truende intrauterin asfyksi <input type="checkbox"/> Risvekkelse, stimulert <input type="checkbox"/> Langsom fremgang <input type="checkbox"/> Uterus atoni <input type="checkbox"/> Annet:	
	Anestesi/analgesi: <input type="checkbox"/> Ingen <input type="checkbox"/> Lystgass <input type="checkbox"/> Epidural <input type="checkbox"/> Spinal <input type="checkbox"/> Pudendal <input type="checkbox"/> Infiltrasjon <input type="checkbox"/> Paracervical blokk <input type="checkbox"/> Narkose <input type="checkbox"/> Annet:	Placenta: <input type="checkbox"/> Normal <input type="checkbox"/> Hinnerester <input type="checkbox"/> Ufullstendig <input type="checkbox"/> Infarkter <input type="checkbox"/> Koagler <input type="checkbox"/> Utskrapning <input type="checkbox"/> Manuell uthenting <input type="checkbox"/> Placenta-vekt: <input type="text"/>	Navlesnor: <input type="checkbox"/> Normal <input type="checkbox"/> Velamentøst feste <input type="checkbox"/> Marginalt feste <input type="checkbox"/> Karanomalier <input type="checkbox"/> Omslyng rundt hals <input type="checkbox"/> Annet omslyng <input type="checkbox"/> Ekte knute <input type="checkbox"/> Navlesnorlengde: <input type="text"/>	Fostervann: <input type="checkbox"/> Normal <input type="checkbox"/> Polyhydramnion <input type="checkbox"/> Oligohydramnion <input type="checkbox"/> Misfarget <input type="checkbox"/> Stinkende, infisert <input type="checkbox"/> Blodtilblandet

<b>D – Om barnet</b>	Fødselsdato: <input type="text"/>	Klokken: <input type="text"/>	Pluralitet: <input type="checkbox"/> Enkeltfødsel <input type="checkbox"/> Flerfødsel	For flerfødsel: Nr. <input type="text"/> Av totalt <input type="text"/>	Kjønn: <input type="checkbox"/> Gutt <input type="checkbox"/> Pike Ved tvil spesifiser i «D» For dødfødt: <input type="checkbox"/> Usikkert kjønn	Barnets vekt: <input type="text"/>	Hode-omkrets: <input type="text"/>	Total lengde: <input type="text"/>	Eventuelt sete-issemål: <input type="text"/>	Apgar score: 1 min: <input type="text"/> 5 min: <input type="text"/>	
	Barnet var: <input type="checkbox"/> Levendefødt <input type="checkbox"/> Dødfødt/sp.abort <input type="checkbox"/> Oppgi dødsårsak i «D»	For dødfødt: <input type="checkbox"/> Død for fødsel <input type="checkbox"/> Død under fødselen <input type="checkbox"/> Ukjent dødstidspunkt	For dødfødt, oppgi også: <input type="checkbox"/> Død for innkomst <input type="checkbox"/> Død etter innkomst	Levendefødt, død innen 24 timer: <input type="checkbox"/> Livet varte: <input type="text"/> timer <input type="text"/> min.	Død senere (dato): <input type="text"/>	Klokken: <input type="text"/>	Indikasjon for overflytting: <input type="checkbox"/> Respirasjonsproblem <input type="checkbox"/> Prematur <input type="checkbox"/> Medfødte misd. <input type="checkbox"/> Annet, spesifiser <input type="checkbox"/> Fract. clavicularae <input type="checkbox"/> Annen fraktur <input type="checkbox"/> Systemisk antibiotika <input type="checkbox"/> Lysbehandlet <input type="checkbox"/> Konjunktivitt beh. <input type="checkbox"/> Navle./hudinf. beh. <input type="checkbox"/> Perinat. inf. bakterielle <input type="checkbox"/> Facialispapese <input type="checkbox"/> Respiratorbeh. <input type="checkbox"/> Utskifting <input type="checkbox"/> Perinat. inf. andre <input type="checkbox"/> Plexuskade <input type="checkbox"/> CPAP beh. <input type="checkbox"/> Annet, spesifiser				
	Overfl. barneavd. <input type="checkbox"/> Nei <input type="checkbox"/> Ja	Overfl. til: <input type="text"/>	Neonatale diagn.: <input type="checkbox"/> Hypoglyk. (< 2 mmol/l) <input type="checkbox"/> Medf. anemi (Hb < 13.5 g/dl) <input type="checkbox"/> Høfteleddsdypl. beh. m/pute <input type="checkbox"/> Intet spesielt	Transit. tachypnoe <input type="checkbox"/> Resp. distress syndr. <input type="checkbox"/> Aspirasjonssyndrom <input type="checkbox"/> Intrakraniell blødning	Cerebral irritasjon <input type="checkbox"/> Cerebral depresjon <input type="checkbox"/> Abstinens <input type="checkbox"/> Neonatale krampes	Behandlingskoder: <input type="checkbox"/> Icterus behandlet <input type="checkbox"/> Lysbehandlet <input type="checkbox"/> Utskifting <input type="checkbox"/> CPAP beh.	Tegn til medfødte misdannelser: <input type="checkbox"/> Nei <input type="checkbox"/> Ja				
	Spesifikasjon av skader, neonatale diagnoser og medfødte misdannelser – utfylles av lege <input type="checkbox"/> AB0 uforlik <input type="checkbox"/> RH immunisering <input type="checkbox"/> Fysiologisk <input type="checkbox"/> Annen årsak										

Kryss av hvis skjema er oppfølgings skjema  
 Jordmor v/fødsel:  Utskrivningsdato:   
 Jordmor v/utskrivning:  Mor:   
 Lege barse/barneavd:  Barn:   
 Protokollnr.:  /  Lege:

---

## Innhold

Forord.....	3
Innhold.....	5
Forklaringer med tabellreferanser.....	6
Årsstatistikk - tabeller 2007 .....	7

## Forklaringer med tabellreferanser

**Abruptio placentae.** For tidlig løsning av morkaken. *Tabell F9a, I3.*

**Anencefali.** Total eller partiell manglende hjerne og tilhørende del av hodeskallen. *Tabell M1.*

**Anorektal.** Som har med endetarm og endetarmsåpningen å gjøre. *Tabell M1: Anorektal atresi.*

**Apgarscore.** Et system for å vurdere den nyfødtes fysiske tilstander som hjerterytme, respirasjon, muskler, reaksjonsevne samt farge 1 og 5 minutter etter fødsel. Hver observasjon rangeres som 0, 1 eller 2, og maksimal score er 10.

**Atresi.** Medfødt fravær eller gjenlukning av normalt forekommende kroppsåpning eller kanal. *Tabell M1: Anorektal atresi.*

**Diabetes.** Sukkersyke. *Tabell F7d.*

**Diafragmahernie.** Mellomgulvsbrokk. *Tabell M1.*

**Eklampsi.** Svangerskapsforgiftning med krampeanfoll. *Tabell F7c.*

**Ekstremiteter.** Armer og ben.

**Encefalocele.** Hjernebrokk. *Tabell M1.*

**Gastrochise.** Defekt i bukveggen som ikke omfatter navlen. *Tabell M1.*

**Ganespalte, isolert.** *Tabell M1.*

**Hydrocefalus.** Utvidelse av hjernens væskefylte hulrom med eller uten stort hode. Tilfeller med hydrocefalus sammen med spina bifida eller encefalocele er ikke tatt med under hydrocefalus. *Tabell M1.*

**Hypertensjon.** Forhøyet blodtrykk. *Tabell F7c.*

**Venstre ventrikelhyppolasi.** Medfødt tilstand med dårlig utvikling eller atresi av venstre hjertehalvdel. *Tabell M1.*

**Hypospadi.** Munning av urinrørsåpningen på undersiden av penis. *Tabell M1.*

**Induksjon.** Igangsettelse av fødsel. *Tabell F8.*

**Insidens.** Antall nye tilfeller oppstått i løpet av en periode i en gitt befolkning dividert med antall personer i befolkningen der tilfellene oppsto.

**In vitro fertilisering (IVF).** Kunstig befruktning.

**Kronisk nyresykdom.** *Tabell F7a.*

**Leppespalte med ganespalte.** *Tabell M1.*

**Mikroti.** Mangel på deler av øremuslingen med eller uten gjenlukning av øregangen. *Tabell M1.*

**Neonatalperioden.** Første levemåned (tidlig neonatalperiode første leveuke). *Tabell F2c.*

**Omfalocele.** Utposning av bukhuleinnhold gjennom navlen, ikke dekket med hud, men av bukhinnen. *Tabell M1.*

**Oxytocin.** Riforsterkende middel. *Tabell F8.*

**Paritet.** Antall fødsler en kvinne har gjennomgått etter fullført svangerskap. *Tabell F3b, F4a.*

**Perinatalperioden.** Fra umiddelbart før fødselen til og med utgangen av 7. levedøgn (tidlig perinatalperiode t.o.m. første levedøgn). *Tabell F2b-1, F2b-2.*

**Placenta.** Morkake.

**Placenta previa.** Forliggende morkake. *Tabell F9a, I3.*

**Preeklampsi.** Svangerskapsforgiftning. *Tabell F7c.*

**Prematuritet.** Svangerskapslengde kortere enn 37 uker. *Tabell F6.*

**Prenatal diagnostikk.** Diagnose under svangerskapet ved hjelp av for eksempel ultralyd.

**Reduksjonsdeformitet av ekstremitet.** Mangelfullt utviklete armer eller ben. *Tabell M1.*

**Renal agenesi.** Mangelfull utvikling av nyrer. *Tabell M1.*

**Rubella.** Røde hunder. *Tabell F7b, I1b.*

**SGA.** 'Small for Gestational Age': Lav fødselsvekt i forhold til svangerskapsvarigheten.

**Spina bifida.** Manglende dekning av ryggmargen på grunn av manglende lukning av ryggraden. Tilfeller med spina bifida sammen med anencefali er ikke tatt med under spina bifida. *Tabell M1.*

**Syndrom.** En gruppe symptomer eller tegn som sammen karakteriserer og avgrensner en tilstand eller sykdom.

**Thyreoidesykdom.** Økt eller redusert sekresjon i skjoldruskjertelen. *Tabell F7a.*

**Transposisjon av de store kar.** Medfødt hjertefeil der aorta og arteria pulmonalis har byttet plass. *Tabell M1.*

**Vakuumeustraksjon.** Plassering av sugekopp på barnets hode. *Tabell F10a.*

**Venerisk sykdom.** Kjønnssykdom. *Tabell F7b.*

**Øsofagus.** Spiserøret. *Tabell M1: Øsofagusatresi.*

## Årsstatistikk – tabeller 2007

	side
<b>In vitro befruktning etter fødselsår, institusjon og metode.....</b>	9
<b>Tabeller etter mors bostedsfylke:</b>	
<b>F1a</b> Antall fødte og kjønnsfordeling .....	10
<b>F1b</b> Antall enkelt- og flerfødsler .....	11
<b>F2a</b> Dødfødte .....	12
<b>F2b-1</b> Perinatal dødelighet (inkl. dødfødte f.o.m. 28 uker) .....	13
<b>F2b-2</b> Perinatal dødelighet (inkl. dødfødte f.o.m. 22 uker) .....	14
<b>F2b-3</b> Perinatal dødelighet i.h.t. FIGO (fødte f.o.m. 1000 gram) .....	15
<b>F2b-4</b> Perinatal dødelighet i.h.t. FIGO (fødte f.o.m. 425 gram) .....	16
<b>F2c</b> Neonatal dødelighet .....	17
<b>F3a</b> Mors alder .....	18
<b>F3b</b> Mors gjennomsnittsalder etter paritet .....	19
<b>F3c</b> Fars alder .....	20
<b>F4a</b> Paritet .....	21
<b>F4b</b> Mors sivilstatus .....	22
<b>F5a</b> Fødselsvekt .....	23
<b>F5b</b> Fødselsvekt .....	24
<b>F6</b> Svangerskapsvarighet .....	25
<b>F7a</b> Sykdom hos mor før svangerskapet .....	26
<b>F7b</b> Sykdom hos mor i svangerskapet .....	27
<b>F7c</b> Svangerskapsinduserte hypertensive tilstander .....	28
<b>F7d</b> Diabetes hos mor .....	29
<b>F8</b> Induksjon av fødsel .....	30
<b>F9a</b> Komplikasjoner under fødselen .....	31
<b>F9b</b> Leieanomali .....	32
<b>F10a</b> Inngrep og tiltak under fødselen .....	33
<b>F10b</b> Inngrep ved seteleie .....	34
<b>F10c</b> Keisersnitt .....	35
<b>F10d</b> Anestesi/analgesi .....	36
<b>F11</b> Fødested .....	37
<b>F12a</b> Neonatale tilstander .....	38
<b>F12b</b> Neonatale tilstander .....	39
<b>F13</b> Placenta, navlesnor og fostervann .....	40
<b>F14a</b> Dødfødte med spesielle patologiske tilstander .....	41
<b>F14b</b> Dødfødte med spesielle perinatale risikofaktorer .....	42
<b>F15a</b> Tidlig neonatal døde med spesielle patologiske tilstander .....	43
<b>F15b</b> Tidlig neonatal døde med spesielle perinatale risikofaktorer .....	44
<b>F16a</b> Mors røykevaner i svangerskapet .....	45
<b>F16b</b> Mors røykevaner ved svangerskapets begynnelse etter alder .....	46
<b>F16c</b> Mors røykevaner ved svangerskapets slutt etter alder .....	47
<b>F17a</b> Kosttilskudd .....	48
<b>F17b</b> Mors bruk av folsyre før svangerskapet etter alder .....	49
<b>F17c</b> Mors bruk av folsyre i svangerskapet etter alder .....	50
<b>etter institusjonstype:</b>	
<b>I1a</b> Sykdom hos mor før svangerskapet .....	51
<b>I1b</b> Sykdom hos mor i svangerskapet .....	52
<b>I1c</b> Diabetes hos mor .....	53
<b>I1d</b> Diabetes hos mor .....	54
<b>I2a</b> Induksjon av fødsel .....	55
<b>I2b</b> Keisersnitt .....	56
<b>I3</b> Komplikasjoner under fødselen .....	57
<b>I4</b> Inngrep og tiltak under fødselen .....	58
<b>I5</b> Inngrep ved seteleie .....	59
<b>I6</b> Anestesi/analgesi .....	60
<b>I7a</b> Fødselsvekt .....	61
<b>I7b</b> Fødselsvekt .....	62
<b>medfødte misdannelser:</b>	
<b>M1</b> Medfødte misdannelser .....	63



---

**Tables 2007**

	page
<i>In vitro fertilization by year of birth, institution and method</i> .....	9
<b>Tables by mother`s county of residence:</b>	
F1a Number of births and sex distribution .....	10
F1b Number of single and multiple births .....	11
F2a Stillbirths .....	12
F2b-1 Perinatal mortality (incl. stillbirths from 28 weeks) .....	13
F2b-2 Perinatal mortality (incl. stillbirths from 22 weeks) .....	14
F2b-3 Perinatal mortality according to FIGO (births from 1000 g.) .....	15
F2b-4 Perinatal mortality according to FIGO (births from 425 g.) .....	16
F2c Neonatal mortality .....	17
F3a Maternal age .....	18
F3b Mean maternal age by parity .....	19
F3c Paternal age.....	20
F4a Parity .....	21
F4b Maternal marital status .....	22
F5a Birth weight .....	23
F5b Birth weight .....	24
F6 Gestational age .....	25
F7a Maternal disease before pregnancy .....	26
F7b Maternal disease during pregnancy .....	27
F7c Hypertensive conditions induced by pregnancy .....	28
F7d Maternal diabetes .....	29
F8 Induction of labour .....	30
F9a Complications during delivery .....	31
F9b Presentation anomalies .....	32
F10a Intervention during delivery .....	33
F10b Intervention during breech delivery .....	34
F10c Caesarean section .....	35
F10d Anaesthetics/analgesia .....	36
F11 Place of birth .....	37
F12a Neonatal conditions .....	38
F12b Neonatal conditions .....	39
F13 Placenta, umbilical cord and amniotic fluid .....	40
F14a Stillborn with selected pathological conditions .....	41
F14b Stillborn with selected perinatal risk factors .....	42
F15a Early neonatal deaths with selected pathological conditions .....	43
F15b Early neonatal deaths with selected perinatal risk factors .....	44
F16a Maternal smoking habits during pregnancy .....	45
F16b Maternal smoking habits at onset of pregnancy according to age .....	46
F16c Maternal smoking habits at end of pregnancy according to age .....	47
F17a Nutritional supplement .....	48
F17b Maternal use of folic acid before pregnancy according to age .....	49
F17c Maternal use of folic acid during pregnancy according to age.....	50
<b>according to maternity institution:</b>	
I1a Maternal disease before pregnancy .....	51
I1b Maternal disease during pregnancy .....	52
I1c Maternal diabetes .....	53
I1d Maternal diabetes .....	54
I2a Induction of labour .....	55
I2b Caesarean section .....	56
I3 Complications during delivery .....	57
I4 Intervention during delivery .....	58
I5 Intervention during breech delivery .....	59
I6 Anaesthetics/analgesia .....	60
I7a Birth weight .....	61
I7b Birth weight .....	62
<b>birth defects:</b>	
M1 Birth defects .....	63

## In vitro befruktning 1984-2007

Antall fødte etter in vitro befruktning, etter fødselsår, institusjon og metode, 1984-2007.

År	Fødte etter In vitro befruktning													Fødsler etter In vitro befruktning							
	IVF institusjon													Fødsler etter In vitro befruktning							
	Totalt													Fødsler etter In vitro befruktning							
Totalt <sup>1</sup>	Antall	%	Aleris (Omnia)	Hauge-sund	Hauke-land	Hausken	Medicus	Riks-hospitalet	St.Olav	Telemark	Tromsø	Ullevål	Volvat	Andre <sup>2</sup>	IVF	ICSI	Enkeltfødsler	Tvillingfødsler	Trillingfødsler+		
1984	50 607	5	0,01	0	0	0	0	0	5	0	0	0	0	0	5	0	0,01	0	0,00	0	0,00
1985	51 505	7	0,01	0	0	0	0	0	7	0	0	0	0	0	7	0	0,01	0	0,00	0	0,00
1986	52 974	10	0,02	0	0	0	0	0	7	0	0	0	0	3	7	0	0,02	0	0,00	0	0,00
1987	54 429	32	0,06	0	0	0	0	0	11	0	0	0	0	21	11	0	0,04	2	0,34	2	13,33
1988	58 057	174	0,30	0	5	1	0	0	26	45	0	19	28	50	124	0	0,17	27	4,21	7	33,33
1989	59 873	305	0,51	0	26	7	0	0	87	77	0	38	29	41	264	0	0,27	53	7,48	14	70,00
1990	61 478	368	0,60	0	66	15	0	0	62	94	0	70	21	40	328	0	0,32	61	7,99	19	79,17
1991	61 372	391	0,64	0	73	8	0	0	86	105	0	36	43	40	351	0	0,33	73	9,66	16	48,48
1992	60 641	391	0,64	0	74	8	0	0	26	105	0	69	30	79	312	0	0,38	68	8,45	9	50,00
1993	60 229	476	0,79	0	49	9	0	0	127	174	0	35	25	57	419	0	0,46	92	11,15	8	33,33
1994	60 556	584	0,96	0	56	12	0	0	172	127	0	104	41	72	512	0	0,52	112	12,86	18	51,43
1995	60 723	699	1,15	0	61	31	0	0	168	183	0	104	100	52	645	2	0,64	148	15,88	9	56,25
1996	61 316	635	1,04	0	38	30	0	0	177	216	0	43	64	26	586	23	0,60	125	13,90	9	30,00
1997	60 084	732	1,22	0	56	25	0	0	222	160	0	59	65	51	565	116	0,70	150	15,77	9	32,14
1998	58 757	862	1,47	0	124	20	0	0	230	198	0	33	83	44	620	198	0,93	161	17,41	4	14,81
1999	60 002	1 068	1,78	0	152	36	0	0	245	207	0	99	96	83	706	279	1,02	230	21,84	7	31,82
2000	59 896	1 128	1,88	30	170	34	0	0	251	239	0	94	85	122	103	312	1,14	222	21,18	8	50,00
2001	57 490	1 136	1,98	67	162	65	0	0	251	259	0	84	90	93	65	346	1,15	244	23,67	2	9,52
2002	56 447	1 200	2,13	81	208	126	0	0	243	273	0	63	69	73	64	392	1,26	254	23,78	2	12,50
2003	57 572	1 277	2,22	68	158	154	0	19	252	270	55	71	106	67	57	450	1,39	244	22,85	6	31,58
2004	58 008	1 348	2,32	58	175	148	0	11	250	292	118	47	96	70	83	448	1,46	261	24,32	3	20,00
2005	57 717	1 428	2,47	77	161	164	1	13	263	233	235	73	90	54	64	825	1,71	236	22,78	4	20,00
2006	59 466	1 532	2,58	95	246	195	3	21	254	212	211	81	88	68	58	849	1,96	196	19,01	3	27,27
2007	59 373	1 792	3,02	98	293	127	76	22	316	249	323	82	121	54	31	945	2,32	228	21,35	5	33,33

<sup>1</sup> Basert på alle fødte i MFR.

<sup>2</sup> Meldt til MFR som IVF på regulær fødselsmelding, men ikke som IVF fra IVF institusjon.

<sup>3</sup> Prosent av henholdsvis alle enkelt-, tvilling- og trilling+ (trilling, firing osv.) fødsler.

## F1a: Antall fødte og kjønnsfordeling

Fødte etter kjønn og mors bostedsfylke. Antall og prosent i 2007

Mors bosted	Totalt antall fødte	Kjønn			
		Gutt	Jente	Usikkert ved død-fødsel	Ukjent
Østfold	2945	1487	1456	1	1
		50,5	49,4	0,0	0,0
Akershus	6251	3202	3045	3	1
		51,2	48,7	0,0	0,0
Oslo	9708	5025	4679	4	0
		51,8	48,2	0,0	0,0
Hedmark	1769	909	858	2	0
		51,4	48,5	0,1	0,0
Oppland	1787	927	858	2	0
		51,9	48,0	0,1	0,0
Buskerud	2832	1480	1349	3	0
		52,3	47,6	0,1	0,0
Vestfold	2413	1254	1158	1	0
		52,0	48,0	0,0	0,0
Telemark	1712	886	825	1	0
		51,8	48,2	0,1	0,0
Aust-Agder	1243	630	612	1	0
		50,7	49,2	0,1	0,0
Vest-Agder	2133	1075	1056	2	0
		50,4	49,5	0,1	0,0
Rogaland	5834	2933	2897	4	0
		50,3	49,7	0,1	0,0
Hordaland	6067	3100	2963	4	0
		51,1	48,8	0,1	0,0
Sogn og Fjordane	1245	630	609	6	0
		50,6	48,9	0,5	0,0
Møre og Romsdal	2844	1444	1393	7	0
		50,8	49,0	0,2	0,0
Sør-Trøndelag	3644	1896	1748	0	0
		52,0	48,0	0,0	0,0
Nord-Trøndelag	1447	742	702	3	0
		51,3	48,5	0,2	0,0
Nordland	2593	1372	1218	3	0
		52,9	47,0	0,1	0,0
Troms	1975	987	987	1	0
		50,0	50,0	0,1	0,0
Finnmark	850	451	399	0	0
		53,1	46,9	0,0	0,0
Annet	81	43	36	2	0
		53,1	44,4	2,5	0,0
<b>Totalt</b>	<b>59373</b>	<b>30473</b>	<b>28848</b>	<b>50</b>	<b>2</b>
		<b>51,3</b>	<b>48,6</b>	<b>0,1</b>	<b>0,0</b>

### Definisjon:

Tabellen har fødte (barn) som enhet.

## F1b: Antall enkelt- og flerfødsler

Fødsler etter pluralitet og mors bostedsfylke. Antall og prosent i 2007

Mors bosted	Totalt antall fødsler	Enkeltfødsler	Flerfødsler		
			Totalt	Tvilling	Trilling+
Østfold	2895	2845 98,3	50 1,73	50 1,73	0 0,00
Akershus	6130	6008 98,0	122 1,99	122 1,99	0 0,00
Oslo	9518	9330 98,0	188 1,98	185 1,94	3 0,03
Hedmark	1734	1699 98,0	35 2,02	35 2,02	0 0,00
Oppland	1761	1735 98,5	26 1,48	26 1,48	0 0,00
Buskerud	2796	2762 98,8	34 1,22	33 1,18	1 0,04
Vestfold	2374	2336 98,4	38 1,60	38 1,60	0 0,00
Telemark	1680	1648 98,1	32 1,90	32 1,90	0 0,00
Aust-Agder	1219	1195 98,0	24 1,97	24 1,97	0 0,00
Vest-Agder	2094	2055 98,1	39 1,86	39 1,86	0 0,00
Rogaland	5710	5589 97,9	121 2,12	118 2,07	3 0,05
Hordaland	5969	5833 97,7	136 2,28	131 2,19	5 0,08
Sogn og Fjordane	1219	1193 97,9	26 2,13	26 2,13	0 0,00
Møre og Romsdal	2799	2755 98,4	44 1,57	43 1,54	1 0,04
Sør-Trøndelag	3588	3533 98,5	55 1,53	55 1,53	0 0,00
Nord-Trøndelag	1422	1397 98,2	25 1,76	25 1,76	0 0,00
Nordland	2554	2515 98,5	39 1,53	39 1,53	0 0,00
Troms	1941	1907 98,2	34 1,75	34 1,75	0 0,00
Finnmark	835	822 98,4	13 1,56	11 1,32	2 0,24
Annet	81	79 97,5	2 2,47	2 2,47	0 0,00
<b>Totalt</b>	<b>58319</b>	<b>57236</b> 98,1	<b>1083</b> 1,86	<b>1068</b> 1,83	<b>15</b> 0,03

**Definisjon:**

Tabellen har fødsler (svangerskap) som enhet.

## F2a: Dødfødte

Dødfødte etter mors bostedsfylke. Antall og andel per 1000 i 2007

Mors bosted	Totalt antall fødte	Totalt antall dødfødte	Svangerskapsvarighet (uker) <sup>1</sup>				Dødstidspunkt		
			12-21	22-27	28+	Ukjent	Før fødsel	Under fødsel	Ukjent
Østfold	2945	24	10	5	9	0	4	1	19
		8,1	3,4	1,7	3,1	0,0	1,4	0,3	6,5
Akershus	6251	31	9	8	12	2	16	7	8
		5,0	1,4	1,3	1,9	0,3	2,6	1,1	1,3
Oslo	9708	48	8	13	27	0	29	8	11
		4,9	0,8	1,3	2,8	0,0	3,0	0,8	1,1
Hedmark	1769	12	6	3	3	0	9	1	2
		6,8	3,4	1,7	1,7	0,0	5,1	0,6	1,1
Oppland	1787	17	3	1	8	5	10	0	7
		9,5	1,7	0,6	4,5	2,8	5,6	0,0	3,9
Buskerud	2832	23	7	5	9	2	18	0	5
		8,1	2,5	1,8	3,2	0,7	6,4	0,0	1,8
Vestfold	2413	22	12	4	6	0	2	2	18
		9,1	5,0	1,7	2,5	0,0	0,8	0,8	7,5
Telemark	1712	7	6	0	1	0	5	0	2
		4,1	3,5	0,0	0,6	0,0	2,9	0,0	1,2
Aust-Agder	1243	5	0	0	3	2	0	0	5
		4,0	0,0	0,0	2,4	1,6	0,0	0,0	4,0
Vest-Agder	2133	18	4	5	9	0	5	1	12
		8,4	1,9	2,3	4,2	0,0	2,3	0,5	5,6
Rogaland	5834	34	14	7	10	3	27	2	5
		5,8	2,4	1,2	1,7	0,5	4,6	0,3	0,9
Hordaland	6067	30	12	5	10	3	23	2	5
		4,9	2,0	0,8	1,6	0,5	3,8	0,3	0,8
Sogn og Fjordane	1245	13	7	2	3	1	9	2	2
		10,4	5,6	1,6	2,4	0,8	7,2	1,6	1,6
Møre og Romsdal	2844	31	19	4	6	2	19	1	11
		10,9	6,7	1,4	2,1	0,7	6,7	0,4	3,9
Sør-Trøndelag	3644	23	5	6	11	1	16	4	3
		6,3	1,4	1,6	3,0	0,3	4,4	1,1	0,8
Nord-Trøndelag	1447	13	8	0	5	0	11	0	2
		9,0	5,5	0,0	3,5	0,0	7,6	0,0	1,4
Nordland	2593	16	6	2	6	2	5	2	9
		6,2	2,3	0,8	2,3	0,8	1,9	0,8	3,5
Troms	1975	12	4	4	4	0	8	0	4
		6,1	2,0	2,0	2,0	0,0	4,1	0,0	2,0
Finnmark	850	5	1	3	1	0	1	0	4
		5,9	1,2	3,5	1,2	0,0	1,2	0,0	4,7
Annet	81	20	9	4	5	2	7	0	13
		246,9	111,1	49,4	61,7	24,7	86,4	0,0	160,5
Totalt	59373	404	150	81	148	25	224	33	147
		6,8	2,5	1,4	2,5	0,4	3,8	0,6	2,5

**Definisjon:**

Tabellen har fødte (barn) som enhet.

**Fotnoter:**

1: Basert på ultralydundersøkelse. Hvis denne mangler, brukes dato for siste menstruasjon.

**F2b-1: Perinatal dødelighet (inkl. dødfødte f.o.m. 28 uker) <sup>1</sup>**Perinatal dødelighet<sup>1</sup> etter mors bostedsfylke. Antall og andel per 1000 i 2007

Mors bosted	Antall fødte <sup>1</sup>	Dødfødte	Tidlig perinatal døde <sup>2</sup>	Perinatal døde <sup>3</sup>
Østfold	2930	9 3,1	15 5,1	16 5,5
Akershus	6232	12 1,9	26 4,2	29 4,7
Oslo	9687	27 2,8	47 4,9	52 5,4
Hedmark	1760	3 1,7	5 2,8	6 3,4
Oppland	1778	8 4,5	10 5,6	10 5,6
Buskerud	2818	9 3,2	14 5,0	15 5,3
Vestfold	2397	6 2,5	9 3,8	10 4,2
Telemark	1706	1 0,6	7 4,1	8 4,7
Aust-Agder	1241	3 2,4	8 6,4	8 6,4
Vest-Agder	2124	9 4,2	14 6,6	14 6,6
Rogaland	5810	10 1,7	21 3,6	26 4,5
Hordaland	6047	10 1,7	21 3,5	23 3,8
Sogn og Fjordane	1235	3 2,4	5 4,0	6 4,9
Møre og Romsdal	2819	6 2,1	9 3,2	11 3,9
Sør-Trøndelag	3632	11 3,0	15 4,1	15 4,1
Nord-Trøndelag	1439	5 3,5	8 5,6	9 6,3
Nordland	2583	6 2,3	12 4,6	13 5,0
Troms	1967	4 2,0	9 4,6	10 5,1
Finnmark	846	1 1,2	5 5,9	5 5,9
Annet	66	5 75,8	5 75,8	5 75,8
<b>Totalt</b>	<b>59117</b>	<b>148</b> 2,5	<b>265</b> 4,5	<b>291</b> 4,9

**Definisjon:**

Tabellen har avvikende definisjon for fødte (barn). Se fotnote 1.

**Fotnoter:**1: Blant alle levendefødte; samt dødfødte  $\geq$  28 uker, sekundært  $\geq$  1000 gram, tertiært  $\geq$  35 cm. Svangerskapslengde er basert på ultralydundersøkelse. Hvis denne mangler, brukes dato for siste menstruasjon.

2: Dødfødte og døde 0-24 timer.

3: Dødfødte og døde 0 dager t.o.m. utgangen av 6. dag.

**F2b-2: Perinatal dødelighet (inkl. dødfødte f.o.m. 22 uker) <sup>1</sup>**Perinatal dødelighet<sup>1</sup> etter mors bostedsfylke. Antall og andel per 1000 i 2007

Mors bosted	Antall fødte <sup>1</sup>	Dødfødte	Tidlig perinatal døde <sup>2</sup>	Perinatal døde <sup>3</sup>
Østfold	2935	14 4,8	20 6,8	21 7,2
Akershus	6240	20 3,2	34 5,4	37 5,9
Oslo	9700	40 4,1	60 6,2	65 6,7
Hedmark	1763	6 3,4	8 4,5	9 5,1
Oppland	1780	10 5,6	12 6,7	12 6,7
Buskerud	2823	14 5,0	19 6,7	20 7,1
Vestfold	2401	10 4,2	13 5,4	14 5,8
Telemark	1706	1 0,6	7 4,1	8 4,7
Aust-Agder	1241	3 2,4	8 6,4	8 6,4
Vest-Agder	2129	14 6,6	19 8,9	19 8,9
Rogaland	5817	17 2,9	28 4,8	33 5,7
Hordaland	6053	16 2,6	27 4,5	29 4,8
Sogn og Fjordane	1237	5 4,0	7 5,7	8 6,5
Møre og Romsdal	2823	10 3,5	13 4,6	15 5,3
Sør-Trøndelag	3638	17 4,7	21 5,8	21 5,8
Nord-Trøndelag	1439	5 3,5	8 5,6	9 6,3
Nordland	2585	8 3,1	14 5,4	15 5,8
Troms	1971	8 4,1	13 6,6	14 7,1
Finnmark	849	4 4,7	8 9,4	8 9,4
Annet	70	9	9	9
		128,6	128,6	128,6
<b>Totalt</b>	<b>59200</b>	<b>231</b> 3,9	<b>348</b> 5,9	<b>374</b> 6,3

**Definisjon:**

Tabellen har avvikende definisjon for fødte (barn). Se fotnote 1.

**Fotnoter:**1: Blant alle levendefødte; samt dødfødte  $\geq$  22 uker, sekundært  $\geq$  425 gram, tertiært  $\geq$  25 cm. Svangerskapslengde er basert på ultralydundersøkelse. Hvis denne mangler, brukes dato for siste menstruasjon.

2: Dødfødte og døde 0-24 timer.

3: Dødfødte og døde 0 dager t.o.m. utgangen av 6. dag.

**F2b-3: Perinatal dødelighet i.h.t. FIGO (fødte f.o.m. 1000 gram) <sup>1</sup>**Perinatal dødelighet<sup>1</sup> etter mors bostedsfylke. Antall og andel per 1000 i 2007

Mors bosted	Antall fødte <sup>1</sup>	Dødfødte	Tidlig perinatal døde <sup>2</sup>	Perinatal døde <sup>3</sup>
Østfold	2914	6 2,1	8 2,7	8 2,7
Akershus	6206	13 2,1	24 3,9	26 4,2
Oslo	9645	23 2,4	36 3,7	41 4,3
Hedmark	1750	3 1,7	3 1,7	4 2,3
Oppland	1768	6 3,4	7 4,0	7 4,0
Buskerud	2803	9 3,2	13 4,6	14 5,0
Vestfold	2385	5 2,1	7 2,9	7 2,9
Telemark	1701	1 0,6	6 3,5	7 4,1
Aust-Agder	1237	2 1,6	4 3,2	4 3,2
Vest-Agder	2117	8 3,8	11 5,2	11 5,2
Rogaland	5782	9 1,6	11 1,9	13 2,2
Hordaland	6019	6 1,0	12 2,0	13 2,2
Sogn og Fjordane	1232	3 2,4	5 4,1	6 4,9
Møre og Romsdal	2811	6 2,1	9 3,2	10 3,6
Sør-Trøndelag	3616	10 2,8	13 3,6	13 3,6
Nord-Trøndelag	1433	5 3,5	6 4,2	7 4,9
Nordland	2558	5 2,0	7 2,7	8 3,1
Troms	1954	4 2,0	6 3,1	7 3,6
Finnmark	841	3 3,6	6 7,1	6 7,1
Annet	67	6 89,6	6 89,6	6 89,6
<b>Totalt</b>	<b>58839</b>	<b>133 2,3</b>	<b>200 3,4</b>	<b>218 3,7</b>

**Definisjon:**

Tabellen har avvikende definisjon for fødte (barn). Se fotnote 1.

**Fotnoter:**1: Blant fødte  $\geq$  1000 gram, sekundært  $\geq$  28 uker, tertiært  $\geq$  35 cm i.h.t. definisjon av perinatal dødelighet gitt av Federation International de Gynecologie et Obstetrique (FIGO) publisert i Acta Obstet Gynecol Scand 56 247-253, 1977. Svangerskapslengde er basert på ultralydundersøkelse. Hvis denne mangler, brukes dato for siste menstruasjon.

2: Dødfødte og døde 0-24 timer.

3: Dødfødte og døde 0 dager t.o.m. utgangen av 6. dag.



**F2b-4: Perinatal dødelighet i.h.t. FIGO (fødte f.o.m. 425 gram) <sup>1</sup>**Perinatal dødelighet<sup>1</sup> etter mors bostedsfylke. Antall og andel per 1000 i 2007

Mors bosted	Antall fødte <sup>1</sup>	Dødfødte	Tidlig perinatal døde <sup>2</sup>	Perinatal døde <sup>3</sup>
Østfold	2933	13 4,4	19 6,5	20 6,8
Akershus	6239	19 3,0	33 5,3	36 5,8
Oslo	9691	34 3,5	52 5,4	57 5,9
Hedmark	1761	6 3,4	7 4,0	8 4,5
Oppland	1779	10 5,6	11 6,2	11 6,2
Buskerud	2822	15 5,3	20 7,1	21 7,4
Vestfold	2401	10 4,2	13 5,4	14 5,8
Telemark	1704	1 0,6	7 4,1	8 4,7
Aust-Agder	1240	3 2,4	7 5,6	7 5,6
Vest-Agder	2128	15 7,0	19 8,9	19 8,9
Rogaland	5810	15 2,6	21 3,6	26 4,5
Hordaland	6050	14 2,3	24 4,0	26 4,3
Sogn og Fjordane	1237	5 4,0	7 5,7	8 6,5
Møre og Romsdal	2821	8 2,8	11 3,9	13 4,6
Sør-Trøndelag	3636	16 4,4	20 5,5	20 5,5
Nord-Trøndelag	1438	5 3,5	8 5,6	9 6,3
Nordland	2575	6 2,3	11 4,3	12 4,7
Troms	1966	8 4,1	10 5,1	11 5,6
Finnmark	848	4 4,7	8 9,4	8 9,4
Annet	71	10 140,8	10 140,8	10 140,8
<b>Totalt</b>	<b>59150</b>	<b>217 3,7</b>	<b>318 5,4</b>	<b>344 5,8</b>

**Definisjon:**

Tabellen har avvikende definisjon for fødte (barn). Se fotnote 1.

**Fotnoter:**1: Blant fødte  $\geq$  425 gram, sekundært  $\geq$  22 uker, tertiært  $\geq$  25 cm i.h.t. definisjon av perinatal dødelighet gitt av Federation International de Gynecologie et Obstetrique (FIGO) publisert i Acta Obstet Gynecol Scand 56 247-253, 1977. Svangerskapslengde er basert på ultralydundersøkelse. Hvis denne mangler, brukes dato for siste menstruasjon.

2: Dødfødte og døde 0-24 timer.

3: Dødfødte og døde 0 dager t.o.m. utgangen av 6. dag.

## F2c: Neonatal dødelighet

Neonatal dødelighet etter mors bostedsfylke. Antall og andel per 1000 i 2007

Mors bosted	Levende- fødte	Tidlig neo- natalt døde <sup>1</sup>	Neo- natalt døde <sup>2</sup>	Døde		
				0-24 timer	24 timer t.o.m. 6. dag	7 dager t.o.m. 27. dag
Østfold	2921	7	8	6	1	1
		2,4	2,7	2,1	0,3	0,3
Akershus	6220	17	19	14	3	2
		2,7	3,1	2,3	0,5	0,3
Oslo	9660	25	27	20	5	2
		2,6	2,8	2,1	0,5	0,2
Hedmark	1757	3	3	2	1	0
		1,7	1,7	1,1	0,6	0,0
Oppland	1770	2	3	2	0	1
		1,1	1,7	1,1	0,0	0,6
Buskerud	2809	6	8	5	1	2
		2,1	2,8	1,8	0,4	0,7
Vestfold	2391	4	4	3	1	0
		1,7	1,7	1,3	0,4	0,0
Telemark	1705	7	9	6	1	2
		4,1	5,3	3,5	0,6	1,2
Aust-Agder	1238	5	6	5	0	1
		4,0	4,8	4,0	0,0	0,8
Vest-Agder	2115	5	6	5	0	1
		2,4	2,8	2,4	0,0	0,5
Rogaland	5800	16	19	11	5	3
		2,8	3,3	1,9	0,9	0,5
Hordaland	6037	13	13	11	2	0
		2,2	2,2	1,8	0,3	0,0
Sogn og Fjordane	1232	3	3	2	1	0
		2,4	2,4	1,6	0,8	0,0
Møre og Romsdal	2813	5	5	3	2	0
		1,8	1,8	1,1	0,7	0,0
Sør-Trøndelag	3621	4	6	4	0	2
		1,1	1,7	1,1	0,0	0,6
Nord-Trøndelag	1434	4	5	3	1	1
		2,8	3,5	2,1	0,7	0,7
Nordland	2577	7	9	6	1	2
		2,7	3,5	2,3	0,4	0,8
Troms	1963	6	7	5	1	1
		3,1	3,6	2,5	0,5	0,5
Finnmark	845	4	4	4	0	0
		4,7	4,7	4,7	0,0	0,0
Annet	61	0	0	0	0	0
		0,0	0,0	0,0	0,0	0,0
Totalt	58969	143	164	117	26	21
		2,4	2,8	2,0	0,4	0,4

**Definisjon:**

Tabellen har fødte (barn) som enhet.

**Fotnoter:**

1: 0 dager t.o.m. utgangen av 6. dag.

2: 0 dager t.o.m. utgangen av 27. dag.

## F3a: Mors alder

Fødsler etter mors alder og bostedsfylke. Antall og prosent i 2007

Mors bosted	Totalt antall fødsler	Mors alder (år)									Uoppgitt
		<=15	16-17	18-19	20-24	25-29	30-34	35-39	40-44	45+	
Østfold	2895	2 0,1	9 0,3	65 2,2	466 16,1	941 32,5	917 31,7	423 14,6	69 2,4	3 0,1	0 0,0
Akershus	6130	1 0,0	7 0,1	66 1,1	663 10,8	1614 26,3	2296 37,5	1239 20,2	236 3,8	8 0,1	0 0,0
Oslo	9518	3 0,0	10 0,1	61 0,6	846 8,9	2593 27,2	3764 39,5	1879 19,7	343 3,6	14 0,1	5 0,1
Hedmark	1734	0 0,0	5 0,3	37 2,1	293 16,9	563 32,5	520 30,0	276 15,9	38 2,2	2 0,1	0 0,0
Oppland	1761	2 0,1	8 0,5	26 1,5	244 13,9	523 29,7	620 35,2	272 15,4	63 3,6	3 0,2	0 0,0
Buskerud	2796	0 0,0	10 0,4	31 1,1	363 13,0	822 29,4	1014 36,3	476 17,0	72 2,6	7 0,3	1 0,0
Vestfold	2374	1 0,0	9 0,4	55 2,3	358 15,1	769 32,4	758 31,9	343 14,4	74 3,1	3 0,1	4 0,2
Telemark	1680	0 0,0	11 0,7	48 2,9	275 16,4	506 30,1	545 32,4	267 15,9	28 1,7	0 0,0	0 0,0
Aust-Agder	1219	0 0,0	7 0,6	29 2,4	215 17,6	412 33,8	389 31,9	134 11,0	32 2,6	1 0,1	0 0,0
Vest-Agder	2094	0 0,0	15 0,7	58 2,8	329 15,7	751 35,9	624 29,8	269 12,8	47 2,2	0 0,0	1 0,0
Rogaland	5710	0 0,0	26 0,5	125 2,2	920 16,1	1948 34,1	1770 31,0	788 13,8	126 2,2	6 0,1	1 0,0
Hordaland	5969	3 0,1	31 0,5	150 2,5	922 15,4	1901 31,8	1933 32,4	886 14,8	138 2,3	5 0,1	0 0,0
Sogn og Fjordane	1219	0 0,0	6 0,5	26 2,1	192 15,8	366 30,0	383 31,4	213 17,5	31 2,5	2 0,2	0 0,0
Møre og Romsdal	2799	1 0,0	16 0,6	72 2,6	446 15,9	894 31,9	857 30,6	446 15,9	64 2,3	3 0,1	0 0,0
Sør-Trøndelag	3588	1 0,0	25 0,7	60 1,7	544 15,2	1165 32,5	1170 32,6	532 14,8	89 2,5	2 0,1	0 0,0
Nord-Trøndelag	1422	3 0,2	8 0,6	49 3,4	322 22,6	435 30,6	389 27,4	184 12,9	31 2,2	1 0,1	0 0,0
Nordland	2554	0 0,0	25 1,0	87 3,4	521 20,4	760 29,8	743 29,1	358 14,0	58 2,3	2 0,1	0 0,0
Troms	1941	0 0,0	16 0,8	53 2,7	340 17,5	555 28,6	582 30,0	327 16,8	64 3,3	4 0,2	0 0,0
Finnmark	835	1 0,1	13 1,6	31 3,7	152 18,2	228 27,3	240 28,7	143 17,1	27 3,2	0 0,0	0 0,0
Annet	81	0 0,0	1 1,2	0 0,0	18 22,2	26 32,1	24 29,6	8 9,9	2 2,5	1 1,2	1 1,2
<b>Totalt</b>	<b>58319</b>	<b>18 0,0</b>	<b>258 0,4</b>	<b>1129 1,9</b>	<b>8429 14,5</b>	<b>17772 30,5</b>	<b>19538 33,5</b>	<b>9463 16,2</b>	<b>1632 2,8</b>	<b>67 0,1</b>	<b>13 0,0</b>

**Definisjon:**

Tabellen har fødsler (svangerskap) som enhet.

## F3b: Mors gjennomsnittsalder etter paritet

Mors gjennomsnittsalder etter paritet og bostedsfylke i 2007.

Mors bosted	Paritet													
	Totalt antall fødsler	Med oppgitt mors alder	Totalt Gjennomsnitt	Totalt Standardavvik	1.barn Gjennomsnitt	1.barn Standardavvik	2.barn Gjennomsnitt	2.barn Standardavvik	3.barn Gjennomsnitt	3.barn Standardavvik	4.barn Gjennomsnitt	4.barn Standardavvik	5.barn og flere Gjennomsnitt	5.barn og flere Standardavvik
Østfold	2895	2895	29,3	5,2	26,8	4,8	29,8	4,6	32,3	4,4	34,2	4,3	34,5	4,4
Akershus	6130	6130	30,8	5,1	28,5	5,0	31,6	4,4	33,9	4,2	34,3	4,5	35,6	4,3
Oslo	9518	9513	31,0	4,8	29,6	4,7	31,9	4,5	33,1	4,7	33,6	4,5	34,8	4,6
Hedmark	1734	1734	29,3	5,3	26,8	5,1	30,0	4,7	32,4	3,9	33,5	4,3	37,0	4,4
Oppland	1761	1761	30,0	5,3	27,7	5,3	30,3	4,5	32,5	4,3	34,6	4,0	35,6	4,9
Buskerud	2796	2795	30,1	5,1	27,9	5,0	30,5	4,3	33,0	4,3	33,7	4,2	35,0	4,4
Vestfold	2374	2370	29,5	5,3	26,9	5,2	30,4	4,4	32,1	4,4	33,3	4,5	34,6	4,7
Telemark	1680	1680	29,3	5,3	26,7	5,3	30,0	4,3	32,2	4,1	33,4	4,2	34,8	3,9
Aust-Agder	1219	1219	28,9	5,2	26,7	5,1	29,3	4,6	32,0	4,1	32,9	3,6	33,9	5,4
Vest-Agder	2094	2093	28,9	5,1	26,4	4,8	29,5	4,3	31,8	4,2	33,7	4,4	34,0	4,4
Rogaland	5710	5709	29,2	5,2	26,8	4,9	29,5	4,6	32,0	4,1	33,8	4,2	35,1	4,2
Hordaland	5969	5969	29,4	5,3	26,8	5,1	29,9	4,5	32,1	4,1	33,7	4,2	35,7	4,1
Sogn og Fjordane	1219	1219	29,7	5,4	26,5	5,1	29,9	5,0	32,4	4,1	33,8	3,8	34,7	3,2
Møre og Romsdal	2799	2799	29,4	5,3	26,4	5,2	29,5	4,5	32,3	3,9	34,3	3,6	35,9	3,7
Sør-Trøndelag	3588	3588	29,5	5,2	27,2	4,9	29,9	4,5	32,8	4,2	34,3	4,3	36,1	4,5
Nord-Trøndelag	1422	1422	28,4	5,6	25,0	4,9	28,9	4,8	31,1	4,1	34,4	4,7	35,2	4,4
Nordland	2554	2554	28,7	5,6	25,7	5,3	29,2	4,8	31,6	4,3	33,7	4,0	34,1	4,7
Troms	1941	1941	29,4	5,7	26,5	5,4	30,0	5,0	32,7	4,4	34,4	4,0	36,0	4,4
Finnmark	835	835	29,2	5,9	25,8	5,4	30,0	5,0	32,5	4,7	33,1	4,6	34,6	4,4
Annet	81	80	28,7	5,5	26,3	4,0	30,7	5,9	29,7	4,5	37,3	4,7	32,0	0,0
Totalt	58319	58306	29,8	5,3	27,5	5,1	30,3	4,6	32,5	4,3	33,9	4,3	35,1	4,4

**Definisjon:**

Tabellen har fødsler (svangerskap) som enhet.

## F3c: Fars alder

Fødsler etter fars alder og mors bostedsfylke. Antall og prosent i 2007

Mors bosted	Totalt antall fødsler	Fars alder (år)											Uoppgitt	
		<=15	16-17	18-19	20-24	25-29	30-34	35-39	40-44	45-49	50-54	55-59		60+
Østfold	2895	1 0,0	2 0,1	13 0,4	206 7,1	696 24,0	903 31,2	625 21,6	211 7,3	74 2,6	27 0,9	5 0,2	3 0,1	129 4,5
Akershus	6130	0 0,0	3 0,0	16 0,3	307 5,0	1061 17,3	2135 34,8	1638 26,7	614 10,0	176 2,9	71 1,2	12 0,2	5 0,1	92 1,5
Oslo	9518	0 0,0	0 0,0	12 0,1	320 3,4	1729 18,2	3455 36,3	2410 25,3	944 9,9	286 3,0	96 1,0	34 0,4	10 0,1	222 2,3
Hedmark	1734	0 0,0	1 0,1	9 0,5	148 8,5	396 22,8	538 31,0	402 23,2	146 8,4	48 2,8	16 0,9	8 0,5	3 0,2	19 1,1
Oppland	1761	0 0,0	2 0,1	7 0,4	126 7,2	360 20,4	554 31,5	446 25,3	170 9,7	48 2,7	20 1,1	6 0,3	3 0,2	19 1,1
Buskerud	2796	0 0,0	1 0,0	9 0,3	178 6,4	579 20,7	915 32,7	664 23,7	269 9,6	88 3,1	17 0,6	6 0,2	2 0,1	68 2,4
Vestfold	2374	0 0,0	0 0,0	16 0,7	171 7,2	552 23,3	734 30,9	534 22,5	196 8,3	56 2,4	24 1,0	10 0,4	0 0,0	81 3,4
Telemark	1680	0 0,0	2 0,1	13 0,8	142 8,5	405 24,1	514 30,6	368 21,9	148 8,8	34 2,0	11 0,7	0 0,0	3 0,2	40 2,4
Aust-Agder	1219	0 0,0	0 0,0	10 0,8	100 8,2	276 22,6	403 33,1	265 21,7	107 8,8	23 1,9	5 0,4	2 0,2	1 0,1	27 2,2
Vest-Agder	2094	0 0,0	2 0,1	8 0,4	185 8,8	489 23,4	705 33,7	426 20,3	159 7,6	51 2,4	19 0,9	4 0,2	2 0,1	44 2,1
Rogaland	5710	0 0,0	0 0,0	34 0,6	457 8,0	1440 25,2	1907 33,4	1246 21,8	416 7,3	130 2,3	34 0,6	11 0,2	4 0,1	31 0,5
Hordaland	5969	1 0,0	8 0,1	47 0,8	483 8,1	1386 23,2	1984 33,2	1324 22,2	479 8,0	132 2,2	46 0,8	15 0,3	9 0,2	55 0,9
Sogn og Fjordane	1219	0 0,0	1 0,1	7 0,6	77 6,3	256 21,0	372 30,5	318 26,1	136 11,2	29 2,4	8 0,7	4 0,3	1 0,1	10 0,8
Møre og Romsdal	2799	0 0,0	3 0,1	16 0,6	212 7,6	562 20,1	880 31,4	716 25,6	259 9,3	88 3,1	18 0,6	4 0,1	1 0,0	40 1,4
Sør-Trøndelag	3588	0 0,0	3 0,1	25 0,7	258 7,2	883 24,6	1162 32,4	815 22,7	284 7,9	71 2,0	20 0,6	10 0,3	7 0,2	50 1,4
Nord-Trøndelag	1422	0 0,0	1 0,1	16 1,1	156 11,0	383 26,9	408 28,7	276 19,4	111 7,8	39 2,7	10 0,7	4 0,3	2 0,1	16 1,1
Nordland	2554	0 0,0	4 0,2	23 0,9	265 10,4	599 23,5	721 28,2	553 21,7	209 8,2	71 2,8	27 1,1	12 0,5	2 0,1	68 2,7
Troms	1941	1 0,1	3 0,2	15 0,8	168 8,7	400 20,6	583 30,0	440 22,7	186 9,6	46 2,4	17 0,9	11 0,6	1 0,1	70 3,6
Finnmark	835	0 0,0	4 0,5	14 1,7	95 11,4	161 19,3	226 27,1	176 21,1	94 11,3	29 3,5	4 0,5	3 0,4	0 0,0	29 3,5
Annet	81	0 0,0	0 0,0	0 0,0	4 4,9	20 24,7	26 32,1	9 11,1	5 6,2	3 3,7	1 1,2	1 1,2	0 0,0	12 14,8
<b>Totalt</b>	<b>58319</b>	<b>3 0,0</b>	<b>40 0,1</b>	<b>310 0,5</b>	<b>4058 7,0</b>	<b>12633 21,7</b>	<b>19125 32,8</b>	<b>13651 23,4</b>	<b>5143 8,8</b>	<b>1522 2,6</b>	<b>491 0,8</b>	<b>162 0,3</b>	<b>59 0,1</b>	<b>1122 1,9</b>

**Definisjon:**

Tabellen har fødsler (svangerskap) som enhet.

## F4a: Paritet

Fødsler etter paritet og mors bostedsfylke. Antall og prosent i 2007

Mors bosted	Totalt antall fødsler	1.barn	2.barn	3.barn	4.barn	5.barn og flere
Østfold	2895	1135 39,2	1132 39,1	419 14,5	132 4,6	77 2,7
Akershus	6130	2440 39,8	2457 40,1	932 15,2	210 3,4	91 1,5
Oslo	9518	4908 51,6	3098 32,5	984 10,3	329 3,5	199 2,1
Hedmark	1734	727 41,9	620 35,8	277 16,0	83 4,8	27 1,6
Oppland	1761	698 39,6	628 35,7	303 17,2	102 5,8	30 1,7
Buskerud	2796	1097 39,2	1055 37,7	445 15,9	141 5,0	58 2,1
Vestfold	2374	962 40,5	895 37,7	382 16,1	87 3,7	48 2,0
Telemark	1680	695 41,4	592 35,2	284 16,9	70 4,2	39 2,3
Aust-Agder	1219	484 39,7	447 36,7	218 17,9	55 4,5	15 1,2
Vest-Agder	2094	830 39,6	745 35,6	369 17,6	103 4,9	47 2,2
Rogaland	5710	2297 40,2	1990 34,9	1008 17,7	279 4,9	136 2,4
Hordaland	5969	2423 40,6	2074 34,7	1042 17,5	298 5,0	132 2,2
Sogn og Fjordane	1219	411 33,7	414 34,0	272 22,3	92 7,5	30 2,5
Møre og Romsdal	2799	1002 35,8	1030 36,8	537 19,2	168 6,0	62 2,2
Sør-Trøndelag	3588	1550 43,2	1236 34,4	569 15,9	172 4,8	61 1,7
Nord-Trøndelag	1422	507 35,7	521 36,6	274 19,3	83 5,8	37 2,6
Nordland	2554	962 37,7	895 35,0	489 19,1	140 5,5	68 2,7
Troms	1941	762 39,3	709 36,5	337 17,4	103 5,3	30 1,5
Finnmark	835	331 39,6	265 31,7	140 16,8	63 7,5	36 4,3
Annet	81	39 48,1	31 38,3	7 8,6	3 3,7	1 1,2
<b>Totalt</b>	<b>58319</b>	<b>24260 41,6</b>	<b>20834 35,7</b>	<b>9288 15,9</b>	<b>2713 4,7</b>	<b>1224 2,1</b>

**Definisjon:**

Tabellen har fødsler (svangerskap) som enhet.

## F4b: Mors sivilstatus

Fødsler etter mors sivilstatus og bostedsfylke. Antall og prosent i 2007

Mors bosted	Totalt antall fødsler	Gift	Samboer	Ugift, enslig	Skilt, separert, enke	Annet	Uoppgitt
Østfold	2895	1334	1336	178	9	0	38
		46,1	46,1	6,1	0,3	0,0	1,3
Akershus	6130	3189	2647	227	37	1	29
		52,0	43,2	3,7	0,6	0,0	0,5
Oslo	9518	5202	3629	568	81	3	35
		54,7	38,1	6,0	0,9	0,0	0,4
Hedmark	1734	628	1006	78	9	0	13
		36,2	58,0	4,5	0,5	0,0	0,7
Oppland	1761	650	1010	81	6	0	14
		36,9	57,4	4,6	0,3	0,0	0,8
Buskerud	2796	1324	1292	141	12	2	25
		47,4	46,2	5,0	0,4	0,1	0,9
Vestfold	2374	1136	1050	147	3	0	38
		47,9	44,2	6,2	0,1	0,0	1,6
Telemark	1680	741	819	101	4	0	15
		44,1	48,8	6,0	0,2	0,0	0,9
Aust-Agder	1219	634	491	86	5	0	3
		52,0	40,3	7,1	0,4	0,0	0,2
Vest-Agder	2094	1256	676	144	5	0	13
		60,0	32,3	6,9	0,2	0,0	0,6
Rogaland	5710	3212	2191	290	17	0	0
		56,3	38,4	5,1	0,3	0,0	0,0
Hordaland	5969	2619	2686	576	52	21	15
		43,9	45,0	9,6	0,9	0,4	0,3
Sogn og Fjordane	1219	499	656	56	2	3	3
		40,9	53,8	4,6	0,2	0,2	0,2
Møre og Romsdal	2799	1089	1425	259	19	2	5
		38,9	50,9	9,3	0,7	0,1	0,2
Sør-Trøndelag	3588	1318	1846	387	29	4	4
		36,7	51,4	10,8	0,8	0,1	0,1
Nord-Trøndelag	1422	429	842	139	5	1	6
		30,2	59,2	9,8	0,4	0,1	0,4
Nordland	2554	788	1501	207	8	0	50
		30,9	58,8	8,1	0,3	0,0	2,0
Troms	1941	676	1080	157	5	2	21
		34,8	55,6	8,1	0,3	0,1	1,1
Finnmark	835	284	445	96	1	0	9
		34,0	53,3	11,5	0,1	0,0	1,1
Annet	81	35	33	11	2	0	0
		43,2	40,7	13,6	2,5	0,0	0,0
Totalt	58319	27043	26661	3929	311	39	336
		46,4	45,7	6,7	0,5	0,1	0,6

**Definisjon:**

Tabellen har fødsler (svangerskap) som enhet.

## F5: Fødselsvekt

Fødte etter fødselsvekt, mors bostedfylke. Antall og prosent i 2007

Mors bosted	Totalt antall fødte	Med oppgitt fødselsvekt	Fødselsvekt (gram)											
			<=499	500-999	1000-1499	1500-1999	2000-2499	2500-2999	3000-3499	3500-3999	4000-4499	4500-4999	5000-5499	5500+
Østfold	2945	2938 99,8	13 0,4	17 0,6	16 0,5	33 1,1	99 3,4	360 12,3	918 31,2	940 32,0	447 15,2	84 2,9	11 0,4	0 0,0
Akershus	6251	6238 99,8	11 0,2	31 0,5	37 0,6	76 1,2	181 2,9	690 11,1	1996 32,0	2119 34,0	903 14,5	159 2,5	33 0,5	2 0,0
Oslo	9708	9701 99,9	20 0,2	41 0,4	64 0,7	115 1,2	355 3,7	1294 13,3	3329 34,3	3069 31,6	1168 12,0	219 2,3	25 0,3	2 0,0
Hedmark	1769	1766 99,8	8 0,5	9 0,5	14 0,8	26 1,5	60 3,4	193 10,9	526 29,8	584 33,1	284 16,1	55 3,1	7 0,4	0 0,0
Oppland	1787	1783 99,8	7 0,4	10 0,6	14 0,8	22 1,2	59 3,3	222 12,5	533 29,9	597 33,5	270 15,1	49 2,7	0 0,0	0 0,0
Buskerud	2832	2826 99,8	11 0,4	15 0,5	13 0,5	38 1,3	82 2,9	321 11,4	893 31,6	942 33,3	429 15,2	74 2,6	8 0,3	0 0,0
Vestfold	2413	2409 99,8	14 0,6	14 0,6	9 0,4	25 1,0	62 2,6	285 11,8	767 31,8	778 32,3	371 15,4	77 3,2	7 0,3	0 0,0
Telemark	1712	1675 97,8	5 0,3	3 0,2	13 0,8	17 1,0	61 3,6	202 12,1	536 32,0	535 31,9	244 14,6	48 2,9	11 0,7	0 0,0
Aust-Agder	1243	1238 99,6	1 0,1	2 0,2	7 0,6	15 1,2	26 2,1	132 10,7	361 29,2	426 34,4	212 17,1	46 3,7	8 0,6	2 0,2
Vest-Agder	2133	2126 99,7	8 0,4	6 0,3	10 0,5	27 1,3	61 2,9	218 10,3	663 31,2	709 33,3	329 15,5	81 3,8	11 0,5	3 0,1
Rogaland	5834	5833 100,0	26 0,4	26 0,4	27 0,5	67 1,1	188 3,2	698 12,0	1861 31,9	1919 32,9	855 14,7	147 2,5	17 0,3	2 0,0
Hordaland	6067	6046 99,7	18 0,3	29 0,5	37 0,6	48 0,8	172 2,8	610 10,1	1783 29,5	2124 35,1	968 16,0	229 3,8	25 0,4	3 0,0
Sogn og Fjordane	1245	1241 99,7	8 0,6	3 0,2	6 0,5	9 0,7	34 2,7	117 9,4	381 30,7	433 34,9	213 17,2	33 2,7	4 0,3	0 0,0
Møre og Romsdal	2844	2841 99,9	20 0,7	10 0,4	17 0,6	33 1,2	73 2,6	245 8,6	797 28,1	1055 37,1	479 16,9	100 3,5	11 0,4	1 0,0
Sør-Trøndelag	3644	3644 100,0	10 0,3	18 0,5	23 0,6	48 1,3	97 2,7	396 10,9	1107 30,4	1268 34,8	551 15,1	111 3,0	14 0,4	1 0,0
Nord-Trøndelag	1447	1444 99,8	8 0,6	5 0,3	9 0,6	13 0,9	36 2,5	143 9,9	432 29,9	525 36,4	222 15,4	45 3,1	6 0,4	0 0,0
Nordland	2593	2581 99,5	16 0,6	15 0,6	19 0,7	34 1,3	58 2,2	261 10,1	740 28,7	934 36,2	411 15,9	85 3,3	7 0,3	1 0,0
Troms	1975	1965 99,5	11 0,6	8 0,4	10 0,5	21 1,1	75 3,8	215 10,9	599 30,5	651 33,1	307 15,6	63 3,2	4 0,2	1 0,1
Finnmark	850	846 99,5	2 0,2	6 0,7	11 1,3	15 1,8	21 2,5	84 9,9	279 33,0	288 34,0	116 13,7	22 2,6	2 0,2	0 0,0
Annet	81	79 97,5	10 12,7	3 3,8	2 2,5	1 1,3	2 2,5	10 12,7	27 34,2	17 21,5	7 8,9	0 0,0	0 0,0	0 0,0
<b>Totalt</b>	<b>59373</b>	<b>59220</b> 99,7	<b>227</b> 0,4	<b>271</b> 0,5	<b>358</b> 0,6	<b>683</b> 1,2	<b>1802</b> 3,0	<b>6696</b> 11,3	<b>18528</b> 31,3	<b>19913</b> 33,6	<b>8786</b> 14,8	<b>1727</b> 2,9	<b>211</b> 0,4	<b>18</b> 0,0

**Definisjon:**

Tabellen har fødte (barn) som enhet.



## F5: Fødselsvekt

Fødte etter fødselsvektgrupper etter mors bostedsfylke. Antall og prosent i 2007

Mors bosted	Totalt antall fødte	Med oppgitt fødselsvekt	Fødselsvekt (gram)					Gjennomsnitt	Standardavvik
			<1000	<1500	<2500	4000+	4500+		
Østfold	2945	2938 99,8	30 1,0	46 1,6	178 6,1	542 18,4	95 3,2	3458	658
Akershus	6251	6238 99,8	42 0,7	79 1,3	336 5,4	1097 17,6	194 3,1	3479	627
Oslo	9708	9701 99,9	61 0,6	125 1,3	595 6,1	1414 14,6	246 2,5	3415	617
Hedmark	1769	1766 99,8	17 1,0	31 1,8	117 6,6	346 19,6	62 3,5	3466	673
Oppland	1787	1783 99,8	17 1,0	31 1,7	112 6,3	319 17,9	49 2,7	3449	656
Buskerud	2832	2826 99,8	26 0,9	39 1,4	159 5,6	511 18,1	82 2,9	3471	638
Vestfold	2413	2409 99,8	28 1,2	37 1,5	124 5,1	455 18,9	84 3,5	3472	653
Telemark	1712	1675 97,8	8 0,5	21 1,3	99 5,9	303 18,1	59 3,5	3468	642
Aust-Agder	1243	1238 99,6	3 0,2	10 0,8	51 4,1	268 21,6	56 4,5	3544	613
Vest-Agder	2133	2126 99,7	14 0,7	24 1,1	112 5,3	424 19,9	95 4,5	3507	645
Rogaland	5834	5833 100,0	52 0,9	79 1,4	334 5,7	1021 17,5	166 2,8	3462	640
Hordaland	6067	6046 99,7	47 0,8	84 1,4	304 5,0	1225 20,3	257 4,3	3522	642
Sogn og Fjordane	1245	1241 99,7	11 0,9	17 1,4	60 4,8	250 20,1	37 3,0	3521	635
Møre og Romsdal	2844	2841 99,9	30 1,1	47 1,7	153 5,4	591 20,8	112 3,9	3536	667
Sør-Trøndelag	3644	3644 100,0	28 0,8	51 1,4	196 5,4	677 18,6	126 3,5	3493	642
Nord-Trøndelag	1447	1444 99,8	13 0,9	22 1,5	71 4,9	273 18,9	51 3,5	3511	639
Nordland	2593	2581 99,5	31 1,2	50 1,9	142 5,5	504 19,5	93 3,6	3497	668
Troms	1975	1965 99,5	19 1,0	29 1,5	125 6,4	375 19,1	68 3,5	3474	659
Finnmark	850	846 99,5	8 0,9	19 2,2	55 6,5	140 16,5	24 2,8	3441	657
Annet	81	79 97,5	13 16,5	15 19,0	18 22,8	7 8,9	0 0,0	2804	1277
<b>Totalt</b>	<b>59373</b>	<b>59220</b> 99,7	<b>498</b> 0,8	<b>856</b> 1,4	<b>3341</b> 5,6	<b>10742</b> 18,1	<b>1956</b> 3,3	<b>3475</b>	<b>644</b>

**Definisjon:**

Tabellen har fødte (barn) som enhet.

F6: Svangerskapsvarighet<sup>1</sup>Fødsler etter svangerskapsvarighet<sup>1</sup> og mors bostedsgylke. Antall og prosent i 2007

Mors bosted	Totalt antall fødsler	Med oppgitt svangerskapsvarighet	Svangerskapsvarighet (uker) <sup>1</sup>										Gjennomsnitt	Standardavvik
			12-21	22-27	28-36	37	38	39	40	41	42	43+		
Østfold	2895	2880 99,5	11 0,4	15 0,5	186 6,5	165 5,7	409 14,2	663 23,0	762 26,5	493 17,1	173 6,0	3 0,1	39,1	2,5
Akershus	6130	6098 99,5	7 0,1	28 0,5	367 6,0	328 5,4	852 14,0	1391 22,8	1619 26,5	1072 17,6	424 7,0	10 0,2	39,2	2,2
Oslo	9518	9465 99,4	10 0,1	38 0,4	576 6,1	466 4,9	1145 12,1	2140 22,6	2528 26,7	1809 19,1	735 7,8	18 0,2	39,3	2,2
Hedmark	1734	1696 97,8	6 0,4	9 0,5	120 7,1	90 5,3	213 12,6	397 23,4	423 24,9	326 19,2	107 6,3	5 0,3	39,1	2,5
Oppland	1761	1661 94,3	4 0,2	6 0,4	125 7,5	110 6,6	238 14,3	395 23,8	444 26,7	267 16,1	70 4,2	2 0,1	39,0	2,4
Buskerud	2796	2777 99,3	7 0,3	18 0,6	188 6,8	141 5,1	359 12,9	639 23,0	766 27,6	476 17,1	179 6,4	4 0,1	39,1	2,4
Vestfold	2374	2372 99,9	10 0,4	10 0,4	124 5,2	149 6,3	323 13,6	528 22,3	640 27,0	413 17,4	174 7,3	1 0,0	39,2	2,5
Telemark	1680	1669 99,3	6 0,4	1 0,1	114 6,8	81 4,9	210 12,6	364 21,8	437 26,2	302 18,1	143 8,6	11 0,7	39,3	2,4
Aust-Agder	1219	1215 99,7	2 0,2	2 0,2	64 5,3	77 6,3	167 13,7	292 24,0	320 26,3	219 18,0	72 5,9	0 0,0	39,2	2,1
Vest-Agder	2094	2089 99,8	4 0,2	9 0,4	107 5,1	104 5,0	295 14,1	469 22,5	564 27,0	389 18,6	146 7,0	2 0,1	39,3	2,2
Rogaland	5710	5683 99,5	17 0,3	25 0,4	352 6,2	332 5,8	747 13,1	1414 24,9	1533 27,0	1000 17,6	263 4,6	0 0,0	39,1	2,4
Hordaland	5969	5869 98,3	16 0,3	21 0,4	358 6,1	242 4,1	604 10,3	1228 20,9	1594 27,2	1235 21,0	511 8,7	60 1,0	39,4	2,4
Sogn og Fjordane	1219	1211 99,3	9 0,7	3 0,2	65 5,4	44 3,6	132 10,9	251 20,7	357 29,5	277 22,9	71 5,9	2 0,2	39,3	2,7
Møre og Romsdal	2799	2790 99,7	19 0,7	13 0,5	157 5,6	130 4,7	329 11,8	643 23,0	779 27,9	532 19,1	184 6,6	4 0,1	39,2	2,8
Sør-Trøndelag	3588	3581 99,8	6 0,2	17 0,5	236 6,6	236 6,6	546 15,2	883 24,7	1014 28,3	497 13,9	140 3,9	6 0,2	39,0	2,2
Nord-Trøndelag	1422	1420 99,9	8 0,6	5 0,4	73 5,1	75 5,3	205 14,4	304 21,4	394 27,7	275 19,4	81 5,7	0 0,0	39,2	2,5
Nordland	2554	2541 99,5	7 0,3	16 0,6	135 5,3	142 5,6	332 13,1	577 22,7	732 28,8	463 18,2	134 5,3	3 0,1	39,2	2,4
Troms	1941	1927 99,3	5 0,3	10 0,5	102 5,3	107 5,6	228 11,8	433 22,5	544 28,2	369 19,1	129 6,7	0 0,0	39,3	2,3
Finnmark	835	833 99,8	1 0,1	5 0,6	65 7,8	43 5,2	133 16,0	204 24,5	229 27,5	118 14,2	32 3,8	3 0,4	38,9	2,3
Annet	81	76 93,8	9 11,8	4 5,3	5 6,6	6 7,9	8 10,5	13 17,1	16 21,1	11 14,5	4 5,3	0 0,0	35,7	7,9
<b>Totalt</b>	<b>58319</b>	<b>57853</b> 99,2	<b>164</b> 0,3	<b>255</b> 0,4	<b>3519</b> 6,1	<b>3068</b> 5,3	<b>7475</b> 12,9	<b>13228</b> 22,9	<b>15695</b> 27,1	<b>10543</b> 18,2	<b>3772</b> 6,5	<b>134</b> 0,2	<b>39,2</b>	<b>2,4</b>

**Definisjon:**

Tabellen har fødsler (svangerskap) som enhet.

**Fotnoter:**

1: Basert på ultralydundersøkelse. Hvis denne mangler, brukes dato for siste menstruasjon.

## F7a: Sykdom hos mor før svangerskapet

Fødsler med opplysning om sykdom hos mor før svangerskapet etter mors bostedsfylke. Antall og andel per 1000 i 2007

Mors bosted	Totalt antall fødsler	Astma	Residivende urinveisinfeksjon	Kronisk nyresykdom	Kronisk hypertensjon	Reumatoid artritt	Hjertesykdom	Epilepsi	Thyreoida sykdom
Østfold	2895	102	90	14	13	14	15	33	50
		35,2	31,1	4,8	4,5	4,8	5,2	11,4	17,3
Akershus	6130	335	340	58	39	21	61	56	119
		54,6	55,5	9,5	6,4	3,4	10,0	9,1	19,4
Oslo	9518	265	272	51	53	32	56	70	163
		27,8	28,6	5,4	5,6	3,4	5,9	7,4	17,1
Hedmark	1734	108	83	6	7	3	9	13	23
		62,3	47,9	3,5	4,0	1,7	5,2	7,5	13,3
Oppland	1761	111	65	8	13	2	7	11	26
		63,0	36,9	4,5	7,4	1,1	4,0	6,2	14,8
Buskerud	2796	166	122	15	15	10	23	29	56
		59,4	43,6	5,4	5,4	3,6	8,2	10,4	20,0
Vestfold	2374	143	231	14	19	21	24	24	48
		60,2	97,3	5,9	8,0	8,8	10,1	10,1	20,2
Telemark	1680	87	124	10	10	6	14	22	22
		51,8	73,8	6,0	6,0	3,6	8,3	13,1	13,1
Aust-Agder	1219	67	29	7	3	4	10	8	30
		55,0	23,8	5,7	2,5	3,3	8,2	6,6	24,6
Vest-Agder	2094	85	74	16	12	8	17	26	42
		40,6	35,3	7,6	5,7	3,8	8,1	12,4	20,1
Rogaland	5710	131	67	28	11	14	36	30	100
		22,9	11,7	4,9	1,9	2,5	6,3	5,3	17,5
Hordaland	5969	240	121	28	29	18	33	25	108
		40,2	20,3	4,7	4,9	3,0	5,5	4,2	18,1
Sogn og Fjordane	1219	33	40	2	7	4	10	7	22
		27,1	32,8	1,6	5,7	3,3	8,2	5,7	18,0
Møre og Romsdal	2799	147	198	11	8	11	23	22	47
		52,5	70,7	3,9	2,9	3,9	8,2	7,9	16,8
Sør-Trøndelag	3588	125	84	8	18	7	22	26	61
		34,8	23,4	2,2	5,0	2,0	6,1	7,2	17,0
Nord-Trøndelag	1422	72	55	6	6	5	8	8	23
		50,6	38,7	4,2	4,2	3,5	5,6	5,6	16,2
Nordland	2554	143	104	27	22	18	30	39	35
		56,0	40,7	10,6	8,6	7,0	11,7	15,3	13,7
Troms	1941	148	107	8	11	12	19	20	42
		76,2	55,1	4,1	5,7	6,2	9,8	10,3	21,6
Finnmark	835	57	59	9	7	4	10	7	19
		68,3	70,7	10,8	8,4	4,8	12,0	8,4	22,8
Annet	81	4	2	0	0	0	3	0	1
		49,4	24,7	0,0	0,0	0,0	37,0	0,0	12,3
Totalt	58319	2569	2267	326	303	214	430	476	1037
		44,1	38,9	5,6	5,2	3,7	7,4	8,2	17,8

**Definisjon:**

Tabellen har fødsler (svangerskap) som enhet.

## F7b: Sykdom hos mor i svangerskapet

Fødsler med opplysning om sykdom hos mor i svangerskapet etter mors bostedsfylke. Antall og andel per 1000 i 2007

Mors bosted	Totalt antall fødsler	Rubella	Venerisk sykdom <sup>1</sup>	Blødning			HB <9.0 g/dl	Rh-anti-stoff	Trombose, behandlet
				<13. uke	13-28. uke	>28.uke			
Østfold	2895	0	1	55	49	35	40	0	24
		0,0	0,3	19,0	16,9	12,1	13,8	0,0	8,3
Akershus	6130	0	9	401	243	107	80	2	51
		0,0	1,5	65,4	39,6	17,5	13,1	0,3	8,3
Oslo	9518	0	12	215	113	71	77	3	17
		0,0	1,3	22,6	11,9	7,5	8,1	0,3	1,8
Hedmark	1734	0	2	77	34	11	6	1	3
		0,0	1,2	44,4	19,6	6,3	3,5	0,6	1,7
Oppland	1761	0	0	89	23	14	3	1	0
		0,0	0,0	50,5	13,1	8,0	1,7	0,6	0,0
Buskerud	2796	0	6	160	80	36	33	6	17
		0,0	2,1	57,2	28,6	12,9	11,8	2,1	6,1
Vestfold	2374	0	4	81	60	38	47	0	25
		0,0	1,7	34,1	25,3	16,0	19,8	0,0	10,5
Telemark	1680	0	3	27	22	24	15	0	26
		0,0	1,8	16,1	13,1	14,3	8,9	0,0	15,5
Aust-Agder	1219	0	0	71	39	21	11	0	6
		0,0	0,0	58,2	32,0	17,2	9,0	0,0	4,9
Vest-Agder	2094	0	2	117	62	35	18	1	14
		0,0	1,0	55,9	29,6	16,7	8,6	0,5	6,7
Rogaland	5710	0	9	186	53	31	14	2	5
		0,0	1,6	32,6	9,3	5,4	2,5	0,4	0,9
Hordaland	5969	0	0	118	85	65	24	3	21
		0,0	0,0	19,8	14,2	10,9	4,0	0,5	3,5
Sogn og Fjordane	1219	0	1	30	23	8	8	0	5
		0,0	0,8	24,6	18,9	6,6	6,6	0,0	4,1
Møre og Romsdal	2799	0	1	52	42	38	14	0	10
		0,0	0,4	18,6	15,0	13,6	5,0	0,0	3,6
Sør-Trøndelag	3588	0	1	55	52	48	34	0	7
		0,0	0,3	15,3	14,5	13,4	9,5	0,0	2,0
Nord-Trøndelag	1422	0	1	22	22	15	12	1	4
		0,0	0,7	15,5	15,5	10,5	8,4	0,7	2,8
Nordland	2554	0	5	50	52	33	31	0	33
		0,0	2,0	19,6	20,4	12,9	12,1	0,0	12,9
Troms	1941	0	5	98	64	39	28	0	11
		0,0	2,6	50,5	33,0	20,1	14,4	0,0	5,7
Finnmark	835	0	0	33	18	6	14	0	9
		0,0	0,0	39,5	21,6	7,2	16,8	0,0	10,8
Annet	81	0	0	3	1	0	1	0	0
		0,0	0,0	37,0	12,3	0,0	12,3	0,0	0,0
Totalt	58319	0	62	1940	1137	675	510	20	288
		0,0	1,1	33,3	19,5	11,6	8,7	0,3	4,9

**Definisjon:**

Tabellen har fødsler (svangerskap) som enhet.

**Fotnoter:**

1: Inkluderer ICD-10-koder A50-A60 og A63-A64.

### F7c: Svangerskapsinduserte hypertensive tilstander

Fødsler med opplysning om hypertensive tilstander hos mor i svangerskapet etter mors bostedsfylke. Antall og prosent i 2007

Mors bosted	Totalt antall fødsler	Med oppgitt hypertensiv tilstand <sup>1</sup>	Hypertensjon alene <sup>1</sup>	Pre-eklamsi <sup>2</sup>	Eklamsi <sup>3</sup>	HELLP syndrom
Østfold	2895	204 70,5	50 17,3	146 50,4	6 2,1	5 1,7
Akershus	6130	308 50,2	101 16,5	201 32,8	5 0,8	12 2,0
Oslo	9518	549 57,7	262 27,5	277 29,1	7 0,7	17 1,8
Hedmark	1734	96 55,4	23 13,3	70 40,4	3 1,7	1 0,6
Oppland	1761	90 51,1	23 13,1	66 37,5	1 0,6	2 1,1
Buskerud	2796	158 56,5	38 13,6	115 41,1	1 0,4	10 3,6
Vestfold	2374	122 51,4	53 22,3	68 28,6	1 0,4	2 0,8
Telemark	1680	91 54,2	18 10,7	73 43,5	0 0,0	0 0,0
Aust-Agder	1219	49 40,2	16 13,1	33 27,1	0 0,0	2 1,6
Vest-Agder	2094	103 49,2	21 10,0	82 39,2	1 0,5	1 0,5
Rogaland	5710	475 83,2	301 52,7	168 29,4	4 0,7	9 1,6
Hordaland	5969	373 62,5	118 19,8	250 41,9	6 1,0	5 0,8
Sogn og Fjordane	1219	49 40,2	13 10,7	36 29,5	0 0,0	0 0,0
Møre og Romsdal	2799	129 46,1	37 13,2	88 31,4	5 1,8	2 0,7
Sør-Trøndelag	3588	268 74,7	99 27,6	163 45,4	1 0,3	17 4,7
Nord-Trøndelag	1422	64 45,0	15 10,5	47 33,1	3 2,1	1 0,7
Nordland	2554	161 63,0	36 14,1	118 46,2	4 1,6	7 2,7
Troms	1941	86 44,3	31 16,0	51 26,3	1 0,5	5 2,6
Finnmark	835	61 73,1	16 19,2	41 49,1	3 3,6	2 2,4
Annet	81	5 61,7	1 12,3	4 49,4	0 0,0	0 0,0
<b>Totalt</b>	<b>58319</b>	<b>3441</b> 59,0	<b>1272</b> 21,8	<b>2097</b> 36,0	<b>52</b> 0,9	<b>100</b> 1,7

**Definisjon:**

Tabellen har fødsler (svangerskap) som enhet.

**Fotnoter:**

1: Registreres ikke hvis kronisk hypertensjon før svangerskapet.

2: Preeklamsi lett, alvorlig eller før 34.uke.

3: I svangerskapet, under fødselen eller post partum.

## F7d: Diabetes hos mor

Fødsler med opplysning om diabetes hos mor etter mors bostedsfylke. Antall og andel per 1000 i 2007

Mors bosted	Totalt antall fødsler	Totalt	Før svangerskapet			Svangerskapsdiabetes	Kun anti-diabetika under svangerskapet
			Diabetes type 1	Diabetes type 2	Annen diabetes, uspesifisert		
Østfold	2895	78 26,9	24 8,3	9 3,1	2 0,7	41 14,2	2 0,1
Akershus	6130	119 19,4	27 4,4	18 2,9	6 1,0	62 10,1	6 0,1
Oslo	9518	204 21,4	42 4,4	36 3,8	10 1,1	109 11,5	7 0,1
Hedmark	1734	35 20,2	12 6,9	5 2,9	0 0,0	16 9,2	2 0,1
Oppland	1761	26 14,8	13 7,4	3 1,7	0 0,0	10 5,7	0 0,0
Buskerud	2796	95 34,0	15 5,4	11 3,9	1 0,4	66 23,6	2 0,1
Vestfold	2374	37 15,6	18 7,6	3 1,3	1 0,4	14 5,9	1 0,0
Telemark	1680	27 16,1	11 6,5	1 0,6	1 0,6	14 8,3	0 0,0
Aust-Agder	1219	21 17,2	8 6,6	3 2,5	0 0,0	5 4,1	5 0,4
Vest-Agder	2094	31 14,8	12 5,7	3 1,4	0 0,0	14 6,7	2 0,1
Rogaland	5710	95 16,6	22 3,9	6 1,1	0 0,0	49 8,6	18 0,3
Hordaland	5969	149 25,0	29 4,9	10 1,7	1 0,2	97 16,3	12 0,2
Sogn og Fjordane	1219	23 18,9	8 6,6	0 0,0	0 0,0	15 12,3	0 0,0
Møre og Romsdal	2799	71 25,4	16 5,7	4 1,4	0 0,0	47 16,8	4 0,1
Sør-Trøndelag	3588	77 21,5	18 5,0	8 2,2	0 0,0	45 12,5	6 0,2
Nord-Trøndelag	1422	23 16,2	6 4,2	3 2,1	0 0,0	11 7,7	3 0,2
Nordland	2554	42 16,4	13 5,1	7 2,7	0 0,0	15 5,9	7 0,3
Troms	1941	47 24,2	5 2,6	12 6,2	1 0,5	28 14,4	1 0,1
Finnmark	835	21 25,1	2 2,4	5 6,0	0 0,0	14 16,8	0 0,0
Annet	81	0 0,0	0 0,0	0 0,0	0 0,0	0 0,0	0 0,0
Totalt	58319	1221 20,9	301 5,2	147 2,5	23 0,4	672 11,5	78 0,1

**Definisjon:**

Tabellen har fødsler (svangerskap) som enhet.

## F8: Induksjon av fødsel

Vaginale fødsler med opplysning om induksjon av fødsel etter mors bostedfylke. Antall og andel per 1000 i 2007

Mors bosted	Totalt antall vaginale fødsler	Spontan fødsel	Indusert fødsel	Fremgangsmåte <sup>1</sup>			
				Prostaglandin	Oxytocin	Amnio-tomi	Annet
Østfold	2325	1984	341	108	38	71	6
		853,3	146,7	46,5	16,3	30,5	2,6
Akershus	5074	4300	774	447	112	217	160
		847,5	152,5	88,1	22,1	42,8	31,5
Oslo	7717	6491	1226	799	322	379	102
		841,1	158,9	103,5	41,7	49,1	13,2
Hedmark	1388	1199	189	133	36	57	20
		863,8	136,2	95,8	25,9	41,1	14,4
Oppland	1444	1217	227	151	42	66	16
		842,8	157,2	104,6	29,1	45,7	11,1
Buskerud	2276	1949	327	205	46	79	29
		856,3	143,7	90,1	20,2	34,7	12,7
Vestfold	2016	1775	241	100	17	66	9
		880,5	119,5	49,6	8,4	32,7	4,5
Telemark	1377	1186	191	49	15	33	3
		861,3	138,7	35,6	10,9	24,0	2,2
Aust-Agder	1031	903	128	58	7	17	8
		875,8	124,2	56,3	6,8	16,5	7,8
Vest-Agder	1715	1487	228	79	6	14	4
		867,1	132,9	46,1	3,5	8,2	2,3
Rogaland	4909	4079	830	489	472	516	20
		830,9	169,1	99,6	96,1	105,1	4,1
Hordaland	5306	4472	834	585	113	212	21
		842,8	157,2	110,3	21,3	40,0	4,0
Sogn og Fjordane	1033	847	186	99	41	70	9
		819,9	180,1	95,8	39,7	67,8	8,7
Møre og Romsdal	2387	2037	350	241	74	33	28
		853,4	146,6	101,0	31,0	13,8	11,7
Sør-Trøndelag	3047	2634	413	309	32	72	15
		864,5	135,5	101,4	10,5	23,6	4,9
Nord-Trøndelag	1189	987	202	161	36	37	10
		830,1	169,9	135,4	30,3	31,1	8,4
Nordland	2164	1853	311	89	29	61	7
		856,3	143,7	41,1	13,4	28,2	3,2
Troms	1696	1417	279	147	19	57	8
		835,5	164,5	86,7	11,2	33,6	4,7
Finnmark	706	593	113	50	8	13	13
		839,9	160,1	70,8	11,3	18,4	18,4
Annet	74	54	20	17	1	3	2
		729,7	270,3	229,7	13,5	40,5	27,0
Totalt	48874	41464	7410	4316	1466	2073	490
		848,4	151,6	88,3	30,0	42,4	10,0

**Definisjon:**

Tabellen har fødsler (svangerskap) som enhet.

**Fotnoter:**

1: Mer enn én kan være registrert.

## F9a: Komplikasjoner under fødselen

Fødsler med komplikasjoner under fødsel etter mors bostedsfylke. Antall og andel per 1000 i 2007

Mors bosted	Totalt antall fødsler	Dystoci <sup>1</sup>	Placenta previa	Abruptio placenta	For tidlig vannavgang		Uspesifisert tidspunkt	Sphincter-ruptur (grad 3-4)	Blødning 500+ ml
					12-24 timer	>24 timer			
Østfold	2895	1010	3	6	196	207	14	32	418
		348,9	1,0	2,1	67,7	71,5	4,8	11,1	144,4
Akershus	6130	2316	16	21	471	484	11	134	947
		377,8	2,6	3,4	76,8	79,0	1,8	21,9	154,5
Oslo	9518	3706	20	29	970	792	20	219	1835
		389,4	2,1	3,0	101,9	83,2	2,1	23,0	192,8
Hedmark	1734	466	4	10	35	85	6	28	209
		268,7	2,3	5,8	20,2	49,0	3,5	16,1	120,5
Oppland	1761	392	6	11	40	91	7	28	194
		222,6	3,4	6,2	22,7	51,7	4,0	15,9	110,2
Buskerud	2796	962	7	15	190	159	6	53	425
		344,1	2,5	5,4	68,0	56,9	2,1	19,0	152,0
Vestfold	2374	1014	6	4	148	144	0	63	307
		427,1	2,5	1,7	62,3	60,7	0,0	26,5	129,3
Telemark	1680	718	10	9	112	111	2	24	240
		427,4	6,0	5,4	66,7	66,1	1,2	14,3	142,9
Aust-Agder	1219	462	1	2	88	92	0	29	142
		379,0	0,8	1,6	72,2	75,5	0,0	23,8	116,5
Vest-Agder	2094	748	0	5	113	153	4	57	238
		357,2	0,0	2,4	54,0	73,1	1,9	27,2	113,7
Rogaland	5710	1793	20	15	444	353	9	106	922
		314,0	3,5	2,6	77,8	61,8	1,6	18,6	161,5
Hordaland	5969	1399	35	20	406	305	57	231	1114
		234,4	5,9	3,4	68,0	51,1	9,5	38,7	186,6
Sogn og Fjordane	1219	349	4	66	73	61	2	30	156
		286,3	3,3	54,1	59,9	50,0	1,6	24,6	128,0
Møre og Romsdal	2799	812	17	11	194	165	4	42	520
		290,1	6,1	3,9	69,3	58,9	1,4	15,0	185,8
Sør-Trøndelag	3588	1034	18	14	238	205	8	106	680
		288,2	5,0	3,9	66,3	57,1	2,2	29,5	189,5
Nord-Trøndelag	1422	360	4	8	73	65	9	31	202
		253,2	2,8	5,6	51,3	45,7	6,3	21,8	142,1
Nordland	2554	1045	2	4	162	147	4	56	357
		409,2	0,8	1,6	63,4	57,6	1,6	21,9	139,8
Troms	1941	730	2	4	142	149	7	36	240
		376,1	1,0	2,1	73,2	76,8	3,6	18,5	123,6
Finnmark	835	349	2	2	48	59	1	11	106
		418,0	2,4	2,4	57,5	70,7	1,2	13,2	126,9
Annet	81	24	0	0	5	6	0	1	7
		296,3	0,0	0,0	61,7	74,1	0,0	12,3	86,4
Totalt	58319	19689	177	256	4148	3833	171	1317	9259
		337,6	3,0	4,4	71,1	65,7	2,9	22,6	158,8

**Definisjon:**

Tabellen har fødsler (svangerskap) som enhet.

**Fotnoter:**

1: Langsom fremgang (i alle faser), risvekkelse og mekaniske misforhold.



## F9b: Leieanomalier

Fødte med leieanomalier etter mors bostedsfylke. Antall og andel per 1000 i 2007

Mors bosted	Totalt antall fødte	Med leie-anomali	Seteleie	Tverrleie	Avvikende hodeleie	Annet
Østfold	2945	395 134,1	168 57,0	16 5,4	188 63,8	23 7,8
Akershus	6251	685 109,6	306 49,0	24 3,8	250 40,0	105 16,8
Oslo	9708	980 100,9	477 49,1	52 5,4	386 39,8	65 6,7
Hedmark	1769	183 103,4	83 46,9	11 6,2	84 47,5	5 2,8
Oppland	1787	183 102,4	91 50,9	20 11,2	63 35,3	9 5,0
Buskerud	2832	277 97,8	134 47,3	11 3,9	80 28,2	52 18,4
Vestfold	2413	256 106,1	108 44,8	4 1,7	127 52,6	17 7,0
Telemark	1712	190 111,0	67 39,1	14 8,2	86 50,2	23 13,4
Aust-Agder	1243	139 111,8	43 34,6	1 0,8	50 40,2	45 36,2
Vest-Agder	2133	260 121,9	110 51,6	7 3,3	68 31,9	75 35,2
Rogaland	5834	550 94,3	241 41,3	19 3,3	289 49,5	1 0,2
Hordaland	6067	403 66,4	269 44,3	15 2,5	116 19,1	3 0,5
Sogn og Fjordane	1245	109 87,6	61 49,0	11 8,8	34 27,3	3 2,4
Møre og Romsdal	2844	287 100,9	111 39,0	18 6,3	149 52,4	9 3,2
Sør-Trøndelag	3644	320 87,8	163 44,7	13 3,6	137 37,6	7 1,9
Nord-Trøndelag	1447	167 115,4	78 53,9	11 7,6	73 50,4	5 3,5
Nordland	2593	319 123,0	136 52,4	21 8,1	115 44,4	47 18,1
Troms	1975	215 108,9	95 48,1	12 6,1	60 30,4	48 24,3
Finnmark	850	97 114,1	33 38,8	9 10,6	37 43,5	18 21,2
Annet	81	15 185,2	8 98,8	1 12,3	4 49,4	2 24,7
<b>Totalt</b>	<b>59373</b>	<b>6030</b> <b>101,6</b>	<b>2782</b> <b>46,9</b>	<b>290</b> <b>4,9</b>	<b>2396</b> <b>40,4</b>	<b>562</b> <b>9,5</b>

**Definisjon:**

Tabellen har fødte (barn) som enhet.

## F10a: Inngrep og tiltak under fødselen

Fødte etter inngrepstype og mors bostedsfylke. Antall og andel per 1000 i 2007

Mors bosted	Totalt antall fødte	Med ett eller flere inngrep	Tang				Vakuume- ekstrak- sjon	Keiser- snitt	Manuell uthenting av pla- centa	Utskrap- ning	Episio- tomi
			Totalt	Utskjæ- rings- tang ved hode- leie	Annen tang ved hode- leie	Ved sete- leie					
Østfold	2945	1222	14	9	3	2	282	601	11	34	533
		414,9	4,8	3,1	1,0	0,7	95,8	204,1	3,7	11,5	181,0
Akershus	6251	2217	74	42	28	4	453	1110	79	63	784
		354,7	11,8	6,7	4,5	0,6	72,5	177,6	12,6	10,1	125,4
Oslo	9708	3979	119	91	17	11	1023	1901	93	80	1422
		409,9	12,3	9,4	1,8	1,1	105,4	195,8	9,6	8,2	146,5
Hedmark	1769	687	31	23	7	1	133	362	22	5	221
		388,4	17,5	13,0	4,0	0,6	75,2	204,6	12,4	2,8	124,9
Oppland	1787	700	31	27	3	1	133	334	34	10	277
		391,7	17,3	15,1	1,7	0,6	74,4	186,9	19,0	5,6	155,0
Buskerud	2832	1004	54	49	4	1	216	540	26	38	335
		354,5	19,1	17,3	1,4	0,4	76,3	190,7	9,2	13,4	118,3
Vestfold	2413	778	15	4	2	9	158	375	15	25	323
		322,4	6,2	1,7	0,8	3,7	65,5	155,4	6,2	10,4	133,9
Telemark	1712	664	40	28	7	5	111	319	3	22	306
		387,9	23,4	16,4	4,1	2,9	64,8	186,3	1,8	12,9	178,7
Aust-Agder	1243	403	12	7	3	2	83	196	4	4	169
		324,2	9,7	5,6	2,4	1,6	66,8	157,7	3,2	3,2	136,0
Vest-Agder	2133	864	36	22	6	8	121	399	7	25	419
		405,1	16,9	10,3	2,8	3,8	56,7	187,1	3,3	11,7	196,4
Rogaland	5834	2345	98	86	1	11	591	849	74	21	1185
		402,0	16,8	14,7	0,2	1,9	101,3	145,5	12,7	3,6	203,1
Hordaland	6067	2054	289	248	11	30	250	698	72	46	1150
		338,6	47,6	40,9	1,8	4,9	41,2	115,0	11,9	7,6	189,6
Sogn og Fjordane	1245	405	6	4	1	1	106	199	10	13	131
		325,3	4,8	3,2	0,8	0,8	85,1	159,8	8,0	10,4	105,2
Møre og Romsdal	2844	1231	23	21	1	1	174	424	45	37	732
		432,8	8,1	7,4	0,4	0,4	61,2	149,1	15,8	13,0	257,4
Sør-Trøndelag	3644	1254	40	28	3	9	276	564	42	21	534
		344,1	11,0	7,7	0,8	2,5	75,7	154,8	11,5	5,8	146,5
Nord-Trøndelag	1447	515	3	2	1	0	52	249	15	14	223
		355,9	2,1	1,4	0,7	0,0	35,9	172,1	10,4	9,7	154,1
Nordland	2593	825	16	8	7	1	145	410	9	41	315
		318,2	6,2	3,1	2,7	0,4	55,9	158,1	3,5	15,8	121,5
Troms	1975	612	6	2	1	3	131	254	10	17	285
		309,9	3,0	1,0	0,5	1,5	66,3	128,6	5,1	8,6	144,3
Finnmark	850	283	4	2	2	0	46	142	8	16	101
		332,9	4,7	2,4	2,4	0,0	54,1	167,1	9,4	18,8	118,8
Annet	81	25	1	1	0	0	5	7	1	4	13
		308,6	12,3	12,3	0,0	0,0	61,7	86,4	12,3	49,4	160,5
Totalt	59373	22067	912	704	108	100	4489	9933	580	536	9458
		371,7	15,4	11,9	1,8	1,7	75,6	167,3	9,8	9,0	159,3

**Definisjon:**

Tabellen har fødte (barn) som enhet.

## F10b: Inngrep ved seteleie

Fødte etter inngrepstype og mors bostedsfylke. Antall og andel per 1000 i 2007

Mors bosted	Totalt antall fødte	Fødte med seteleie	Keiser-snitt	Vaginal forløsning		
				Uttrek-ning	Tang på etter-kom-mende hode	Vanlig frem-hjelp
Østfold	2945	168	107	1	2	47
		57,0	636,9	6,0	11,9	279,8
Akershus	6251	306	200	6	4	77
		49,0	653,6	19,6	13,1	251,6
Oslo	9708	477	340	8	11	112
		49,1	712,8	16,8	23,1	234,8
Hedmark	1769	83	58	4	1	19
		46,9	698,8	48,2	12,0	228,9
Oppland	1787	91	67	1	1	20
		50,9	736,3	11,0	11,0	219,8
Buskerud	2832	134	99	2	1	18
		47,3	738,8	14,9	7,5	134,3
Vestfold	2413	108	64	0	9	23
		44,8	592,6	0,0	83,3	213,0
Telemark	1712	67	44	2	5	12
		39,1	656,7	29,9	74,6	179,1
Aust-Agder	1243	43	30	0	2	5
		34,6	697,7	0,0	46,5	116,3
Vest-Agder	2133	110	73	0	8	18
		51,6	663,6	0,0	72,7	163,6
Rogaland	5834	241	161	12	11	57
		41,3	668,0	49,8	45,6	236,5
Hordaland	6067	269	100	16	30	85
		44,3	371,7	59,5	111,5	316,0
Sogn og Fjordane	1245	61	46	2	1	7
		49,0	754,1	32,8	16,4	114,8
Møre og Romsdal	2844	111	47	6	1	24
		39,0	423,4	54,1	9,0	216,2
Sør-Trøndelag	3644	163	60	4	9	45
		44,7	368,1	24,5	55,2	276,1
Nord-Trøndelag	1447	78	52	0	0	9
		53,9	666,7	0,0	0,0	115,4
Nordland	2593	136	77	2	1	36
		52,4	566,2	14,7	7,4	264,7
Troms	1975	95	50	1	3	27
		48,1	526,3	10,5	31,6	284,2
Finnmark	850	33	27	0	0	4
		38,8	818,2	0,0	0,0	121,2
Annet	81	8	2	0	0	6
		98,8	250,0	0,0	0,0	750,0
Totalt	59373	2782	1704	67	100	651
		46,9	612,5	24,1	35,9	234,0

**Definisjon:**

Tabellen har fødte (barn) som enhet.

## F10c: Keisersnitt

Fødte ved keisersnitt etter mors bostedsfylke. Antall og prosent i 2007

Mors bosted	Totalt antall fødte	Keiser-snitt totalt	Før fødsels-start	Etter fødsels-start	Plan-lagt	Haste-section	Uspesi-fisert	Analgesi		
								Epi-dural	Spinal	Nar-kose
Østfold	2945	601	293	308	238	346	17	163	405	78
		20,4	48,8	51,2	39,6	57,6	2,8	27,1	67,4	13,0
Akershus	6251	1110	596	514	467	603	40	284	788	161
		17,8	53,7	46,3	42,1	54,3	3,6	25,6	71,0	14,5
Oslo	9708	1901	1141	760	779	732	390	499	1357	221
		19,6	60,0	40,0	41,0	38,5	20,5	26,2	71,4	11,6
Hedmark	1769	362	216	146	130	215	17	81	265	58
		20,5	59,7	40,3	35,9	59,4	4,7	22,4	73,2	16,0
Oppland	1787	334	213	121	130	197	7	66	261	39
		18,7	63,8	36,2	38,9	59,0	2,1	19,8	78,1	11,7
Buskerud	2832	540	270	270	214	311	15	118	402	74
		19,1	50,0	50,0	39,6	57,6	2,8	21,9	74,4	13,7
Vestfold	2413	375	222	153	203	171	1	83	246	82
		15,5	59,2	40,8	54,1	45,6	0,3	22,1	65,6	21,9
Telemark	1712	319	157	162	116	196	7	76	198	59
		18,6	49,2	50,8	36,4	61,4	2,2	23,8	62,1	18,5
Aust-Agder	1243	196	92	104	70	122	4	62	112	22
		15,8	46,9	53,1	35,7	62,2	2,0	31,6	57,1	11,2
Vest-Agder	2133	399	230	169	187	207	5	46	274	58
		18,7	57,6	42,4	46,9	51,9	1,3	11,5	68,7	14,5
Rogaland	5834	849	504	345	320	245	284	216	560	127
		14,6	59,4	40,6	37,7	28,9	33,5	25,4	66,0	15,0
Hordaland	6067	698	264	434	241	418	39	457	200	109
		11,5	37,8	62,2	34,5	59,9	5,6	65,5	28,7	15,6
Sogn og Fjordane	1245	199	107	92	82	111	6	48	141	36
		16,0	53,8	46,2	41,2	55,8	3,0	24,1	70,9	18,1
Møre og Romsdal	2844	424	159	265	127	268	29	107	322	65
		14,9	37,5	62,5	30,0	63,2	6,8	25,2	75,9	15,3
Sør-Trøndelag	3644	564	241	323	194	326	44	124	463	63
		15,5	42,7	57,3	34,4	57,8	7,8	22,0	82,1	11,2
Nord-Trøndelag	1447	249	135	114	105	129	15	50	207	28
		17,2	54,2	45,8	42,2	51,8	6,0	20,1	83,1	11,2
Nordland	2593	410	221	189	161	242	7	65	305	52
		15,8	53,9	46,1	39,3	59,0	1,7	15,9	74,4	12,7
Troms	1975	254	127	127	94	159	1	63	169	45
		12,9	50,0	50,0	37,0	62,6	0,4	24,8	66,5	17,7
Finnmark	850	142	78	64	54	88	0	26	102	13
		16,7	54,9	45,1	38,0	62,0	0,0	18,3	71,8	9,2
Annet	81	7	3	4	2	5	0	3	5	0
		8,6	42,9	57,1	28,6	71,4	0,0	42,9	71,4	0,0
Totalt	59373	9933	5269	4664	3914	5091	928	2637	6782	1390
		16,7	53,0	47,0	39,4	51,3	9,3	26,5	68,3	14,0

**Definisjon:**

Tabellen har fødte (barn) som enhet.

## F10d: Anestesi/analgesi

Bruk av analgesi/anestesi under fødsel etter mors bostedsfylke. Antall og andel per 1000 i 2007

Mors bosted	Totalt antall fødsler	Med anestesi/analgesi	Lyst-gass	Opiater	Epidural		Spinal	Puden-dal	Infil-tra-sjon	Para-cervi-cal blokk	Nar-kose	Annet
					Totalt	Uten sectio						
Østfold	2895	2431	1566	11	712	554	391	45	514	1	91	897
		839,7	540,9	3,8	245,9	191,4	135,1	15,5	177,5	0,3	31,4	309,8
Akershus	6130	4649	1572	140	1803	1535	826	167	1588	28	179	866
		758,4	256,4	22,8	294,1	250,4	134,7	27,2	259,1	4,6	29,2	141,3
Oslo	9518	8130	3928	138	3163	2684	1408	326	3520	15	255	1364
		854,2	412,7	14,5	332,3	282,0	147,9	34,3	369,8	1,6	26,8	143,3
Hedmark	1734	1472	798	122	430	351	268	33	455	1	74	189
		848,9	460,2	70,4	248,0	202,4	154,6	19,0	262,4	0,6	42,7	109,0
Oppland	1761	1451	711	86	437	373	269	9	503	0	52	161
		824,0	403,7	48,8	248,2	211,8	152,8	5,1	285,6	0,0	29,5	91,4
Buskerud	2796	1944	416	75	724	607	430	57	632	1	90	331
		695,3	148,8	26,8	258,9	217,1	153,8	20,4	226,0	0,4	32,2	118,4
Vestfold	2374	1856	1005	102	637	560	247	19	391	1	94	484
		781,8	423,3	43,0	268,3	235,9	104,0	8,0	164,7	0,4	39,6	203,9
Telemark	1680	1313	668	78	475	402	206	2	254	1	71	284
		781,5	397,6	46,4	282,7	239,3	122,6	1,2	151,2	0,6	42,3	169,0
Aust-Agder	1219	842	462	10	305	244	113	5	140	0	23	108
		690,7	379,0	8,2	250,2	200,2	92,7	4,1	114,8	0,0	18,9	88,6
Vest-Agder	2094	1800	1204	34	257	213	270	27	563	1	60	671
		859,6	575,0	16,2	122,7	101,7	128,9	12,9	268,9	0,5	28,7	320,4
Rogaland	5710	4845	2477	90	1721	1518	568	68	1507	1	173	1496
		848,5	433,8	15,8	301,4	265,8	99,5	11,9	263,9	0,2	30,3	262,0
Hordaland	5969	5120	492	81	2287	1856	267	341	1736	5	121	2481
		857,8	82,4	13,6	383,1	310,9	44,7	57,1	290,8	0,8	20,3	415,6
Sogn og Fjordane	1219	1060	556	43	341	297	144	23	305	1	42	354
		869,6	456,1	35,3	279,7	243,6	118,1	18,9	250,2	0,8	34,5	290,4
Møre og Romsdal	2799	2495	1372	68	610	505	380	27	1020	1	98	1007
		891,4	490,2	24,3	217,9	180,4	135,8	9,6	364,4	0,4	35,0	359,8
Sør-Trøndelag	3588	3257	2124	27	1000	877	552	35	957	0	90	1757
		907,7	592,0	7,5	278,7	244,4	153,8	9,8	266,7	0,0	25,1	489,7
Nord-Trøndelag	1422	1266	708	75	465	417	251	20	299	0	45	321
		890,3	497,9	52,7	327,0	293,2	176,5	14,1	210,3	0,0	31,6	225,7
Nordland	2554	2025	1309	87	592	527	338	5	278	4	57	464
		792,9	512,5	34,1	231,8	206,3	132,3	2,0	108,8	1,6	22,3	181,7
Troms	1941	1451	1042	34	437	374	175	18	192	0	47	260
		747,6	536,8	17,5	225,1	192,7	90,2	9,3	98,9	0,0	24,2	134,0
Finnmark	835	671	499	80	133	108	91	2	63	1	17	112
		803,6	597,6	95,8	159,3	129,3	109,0	2,4	75,4	1,2	20,4	134,1
Annet	81	65	22	9	26	23	7	4	12	0	1	15
		802,5	271,6	111,1	321,0	284,0	86,4	49,4	148,1	0,0	12,3	185,2
Totalt	58319	48143	22931	1390	16555	14025	7201	1233	14929	62	1680	13622
		825,5	393,2	23,8	283,9	240,5	123,5	21,1	256,0	1,1	28,8	233,6

**Definisjon:**

Tabellen har fødsler (svangerskap) som enhet.

## F11: Fødested

Fødte etter fødestedsstørrelse/-type og mors bostedsfylke. Antall og andel per 1000 i 2007

Mors bosted	Totalt antall fødte	I institusjon: Antall fødte per år						Utenfor institusjon					
		Totalt	1-49	50-499	500-1499	1500-2999	3000+	Totalt	Hjemme, planlagt	Hjemme, ikke planlagt	Under transport	Annet sted	Ukjent
Østfold	2945	2918	0	0	4	55	2859	27	3	7	11	6	0
		990,8	0,0	0,0	1,4	18,7	970,8	9,2	1,0	2,4	3,7	2,0	0,0
Akershus	6251	6205	0	0	302	2243	3660	46	13	19	10	4	0
		992,6	0,0	0,0	48,3	358,8	585,5	7,4	2,1	3,0	1,6	0,6	0,0
Oslo	9708	9648	0	8	38	2381	7221	60	7	23	6	24	0
		993,8	0,0	0,8	3,9	245,3	743,8	6,2	0,7	2,4	0,6	2,5	0,0
Hedmark	1769	1759	1	60	1587	17	94	10	3	0	7	0	0
		994,3	0,6	33,9	897,1	9,6	53,1	5,7	1,7	0,0	4,0	0,0	0,0
Oppland	1787	1778	43	3	1670	18	44	9	0	4	5	0	0
		995,0	24,1	1,7	934,5	10,1	24,6	5,0	0,0	2,2	2,8	0,0	0,0
Buskerud	2832	2812	6	3	1016	1746	41	20	6	11	3	0	0
		992,9	2,1	1,1	358,8	616,5	14,5	7,1	2,1	3,9	1,1	0,0	0,0
Vestfold	2413	2389	0	1	14	2361	13	24	10	12	2	0	0
		990,1	0,0	0,4	5,8	978,5	5,4	9,9	4,1	5,0	0,8	0,0	0,0
Telemark	1712	1698	32	2	127	1528	9	14	0	5	9	0	0
		991,8	18,7	1,2	74,2	892,5	5,3	8,2	0,0	2,9	5,3	0,0	0,0
Aust-Agder	1243	1235	0	3	1050	176	6	8	0	4	4	0	0
		993,6	0,0	2,4	844,7	141,6	4,8	6,4	0,0	3,2	3,2	0,0	0,0
Vest-Agder	2133	2118	0	292	5	1802	19	15	2	6	6	1	0
		993,0	0,0	136,9	2,3	844,8	8,9	7,0	0,9	2,8	2,8	0,5	0,0
Rogaland	5834	5799	0	111	1185	11	4492	35	2	23	8	1	1
		994,0	0,0	19,0	203,1	1,9	770,0	6,0	0,3	3,9	1,4	0,2	0,2
Hordaland	6067	6013	0	914	218	16	4865	54	3	27	21	3	0
		991,1	0,0	150,7	35,9	2,6	801,9	8,9	0,5	4,5	3,5	0,5	0,0
Sogn og Fjordane	1245	1215	0	392	763	3	57	30	4	4	20	2	0
		975,9	0,0	314,9	612,9	2,4	45,8	24,1	3,2	3,2	16,1	1,6	0,0
Møre og Romsdal	2844	2808	0	745	2018	6	39	36	0	8	28	0	0
		987,3	0,0	262,0	709,6	2,1	13,7	12,7	0,0	2,8	9,8	0,0	0,0
Sør-Trøndelag	3644	3610	2	36	444	6	3122	34	1	12	14	7	0
		990,7	0,5	9,9	121,8	1,6	856,8	9,3	0,3	3,3	3,8	1,9	0,0
Nord-Trøndelag	1447	1426	0	367	929	3	127	21	3	5	10	3	0
		985,5	0,0	253,6	642,0	2,1	87,8	14,5	2,1	3,5	6,9	2,1	0,0
Nordland	2593	2552	94	1368	1021	46	23	41	5	11	18	7	0
		984,2	36,3	527,6	393,8	17,7	8,9	15,8	1,9	4,2	6,9	2,7	0,0
Troms	1975	1949	19	515	9	1402	4	26	10	6	6	4	0
		986,8	9,6	260,8	4,6	709,9	2,0	13,2	5,1	3,0	3,0	2,0	0,0
Finnmark	850	837	7	753	4	66	7	13	0	6	5	2	0
		984,7	8,2	885,9	4,7	77,6	8,2	15,3	0,0	7,1	5,9	2,4	0,0
Annet	81	81	1	5	6	24	45	0	0	0	0	0	0
		1000,0	12,3	61,7	74,1	296,3	555,6	0,0	0,0	0,0	0,0	0,0	0,0
Totalt	59373	58850	205	5578	12410	13910	26747	523	72	193	193	64	1
		991,2	3,5	93,9	209,0	234,3	450,5	8,8	1,2	3,3	3,3	1,1	0,0

**Definisjon:**

Tabellen har fødte (barn) som enhet.

## F12a: Neonatale tilstander

Fødte med spesielle neonatale tilstander etter mors bostedsfylke. Antall og andel per 1000 i 2007

Mors bosted	Totalt antall fødte	Respi- ra- torisk di- stres- syn- drom	Intra- kra- niell blød- ning	Fødselsskade			
				Frac- tura clavi- culae	Annen frak- tur	Facialis- parese	Plexus- skade
Østfold	2945	67 22,8	5 1,7	4 1,4	2 0,7	0 0,0	2 0,7
Akershus	6251	75 12,0	18 2,9	13 2,1	2 0,3	3 0,5	8 1,3
Oslo	9708	107 11,0	26 2,7	13 1,3	15 1,5	7 0,7	26 2,7
Hedmark	1769	26 14,7	3 1,7	7 4,0	0 0,0	1 0,6	1 0,6
Oppland	1787	33 18,5	6 3,4	6 3,4	1 0,6	1 0,6	4 2,2
Buskerud	2832	38 13,4	9 3,2	2 0,7	1 0,4	0 0,0	0 0,0
Vestfold	2413	29 12,0	8 3,3	4 1,7	0 0,0	0 0,0	4 1,7
Telemark	1712	30 17,5	3 1,8	2 1,2	2 1,2	0 0,0	1 0,6
Aust-Agder	1243	8 6,4	1 0,8	4 3,2	0 0,0	1 0,8	2 1,6
Vest-Agder	2133	24 11,3	7 3,3	2 0,9	2 0,9	0 0,0	5 2,3
Rogaland	5834	81 13,9	10 1,7	7 1,2	3 0,5	2 0,3	7 1,2
Hordaland	6067	72 11,9	14 2,3	3 0,5	3 0,5	1 0,2	9 1,5
Sogn og Fjordane	1245	25 20,1	0 0,0	1 0,8	1 0,8	0 0,0	2 1,6
Møre og Romsdal	2844	41 14,4	14 4,9	12 4,2	3 1,1	2 0,7	4 1,4
Sør-Trøndelag	3644	85 23,3	6 1,6	20 5,5	5 1,4	0 0,0	1 0,3
Nord-Trøndelag	1447	19 13,1	2 1,4	12 8,3	0 0,0	0 0,0	2 1,4
Nordland	2593	36 13,9	5 1,9	4 1,5	0 0,0	1 0,4	4 1,5
Troms	1975	29 14,7	2 1,0	3 1,5	0 0,0	0 0,0	0 0,0
Finnmark	850	8 9,4	1 1,2	0 0,0	0 0,0	0 0,0	1 1,2
Annet	81	0 0,0	0 0,0	0 0,0	0 0,0	0 0,0	0 0,0
<b>Totalt</b>	<b>59373</b>	<b>833 14,0</b>	<b>140 2,4</b>	<b>119 2,0</b>	<b>40 0,7</b>	<b>19 0,3</b>	<b>83 1,4</b>

**Definisjon:**

Tabellen har fødte (barn) som enhet.

## F12b: Neonatale tilstander

Fødte med spesielle neonatale tilstander etter mors bostedsfylke. Antall og andel per 1000 i 2007

Mors bosted	Totalt antall fødte	Behandlet					
		Hofte- ledds- dys- plasi behandlet med pute	Konjunk- ti- vitt- behandlet	Syste- misk anti- biotika	Respi- rator- behandlet	CPAP- behandlet	Ikterus- behandlet
Østfold	2945	97 32,9	15 5,1	171 58,1	6 2,0	77 26,1	216 73,3
Akershus	6251	153 24,5	40 6,4	163 26,1	6 1,0	18 2,9	381 61,0
Oslo	9708	81 8,3	44 4,5	249 25,6	10 1,0	26 2,7	810 83,4
Hedmark	1769	9 5,1	13 7,3	61 34,5	6 3,4	35 19,8	109 61,6
Oppland	1787	15 8,4	25 14,0	34 19,0	6 3,4	27 15,1	108 60,4
Buskerud	2832	37 13,1	22 7,8	150 53,0	2 0,7	0 0,0	208 73,4
Vestfold	2413	44 18,2	10 4,1	64 26,5	4 1,7	20 8,3	116 48,1
Telemark	1712	20 11,7	9 5,3	44 25,7	6 3,5	35 20,4	75 43,8
Aust-Agder	1243	29 23,3	13 10,5	21 16,9	2 1,6	13 10,5	94 75,6
Vest-Agder	2133	29 13,6	5 2,3	31 14,5	8 3,8	28 13,1	122 57,2
Rogaland	5834	34 5,8	21 3,6	292 50,1	10 1,7	26 4,5	493 84,5
Hordaland	6067	57 9,4	26 4,3	105 17,3	24 4,0	60 9,9	403 66,4
Sogn og Fjordane	1245	4 3,2	2 1,6	27 21,7	8 6,4	17 13,7	83 66,7
Møre og Romsdal	2844	19 6,7	16 5,6	73 25,7	24 8,4	70 24,6	313 110,1
Sør-Trøndelag	3644	21 5,8	33 9,1	187 51,3	11 3,0	53 14,5	324 88,9
Nord-Trøndelag	1447	10 6,9	5 3,5	27 18,7	5 3,5	16 11,1	65 44,9
Nordland	2593	110 42,4	9 3,5	73 28,2	15 5,8	40 15,4	151 58,2
Troms	1975	75 38,0	6 3,0	66 33,4	1 0,5	4 2,0	108 54,7
Finnmark	850	21 24,7	1 1,2	19 22,4	1 1,2	9 10,6	86 101,2
Annet	81	2 24,7	0 0,0	3 37,0	0 0,0	0 0,0	3 37,0
<b>Totalt</b>	<b>59373</b>	<b>867 14,6</b>	<b>315 5,3</b>	<b>1860 31,3</b>	<b>155 2,6</b>	<b>574 9,7</b>	<b>4268 71,9</b>

**Definisjon:**

Tabellen har fødte (barn) som enhet.



## F13: Placenta, navlesnor og fostervann

Fødte med spesielle forhold ved placenta, navlesnor og fostervann etter mors bostedsfylke. Antall og prosent i 2007

Mors bosted	Totalt antall fødte	Placenta		Navlesnor		Fostervann		
		Utskrapping	Manuell uthenting	Omslyng	Knute	Polyhydramnion	Oligohydramnion	Misfarget/infisert
Østfold	2945	34	11	499	22	45	85	444
		1,2	0,4	16,9	0,7	1,5	2,9	15,1
Akershus	6251	63	79	1089	71	73	210	1003
		1,0	1,3	17,4	1,1	1,2	3,4	16,0
Oslo	9708	80	93	1021	60	50	245	1375
		0,8	1,0	10,5	0,6	0,5	2,5	14,2
Hedmark	1769	5	22	321	20	31	66	303
		0,3	1,2	18,1	1,1	1,8	3,7	17,1
Oppland	1787	10	34	304	26	33	94	293
		0,6	1,9	17,0	1,5	1,8	5,3	16,4
Buskerud	2832	38	26	465	31	38	94	408
		1,3	0,9	16,4	1,1	1,3	3,3	14,4
Vestfold	2413	25	15	418	26	19	63	338
		1,0	0,6	17,3	1,1	0,8	2,6	14,0
Telemark	1712	22	3	275	26	16	67	231
		1,3	0,2	16,1	1,5	0,9	3,9	13,5
Aust-Agder	1243	4	4	253	18	26	54	142
		0,3	0,3	20,4	1,4	2,1	4,3	11,4
Vest-Agder	2133	25	7	421	33	26	51	275
		1,2	0,3	19,7	1,5	1,2	2,4	12,9
Rogaland	5834	21	74	950	76	12	61	798
		0,4	1,3	16,3	1,3	0,2	1,0	13,7
Hordaland	6067	46	72	1199	84	71	200	1122
		0,8	1,2	19,8	1,4	1,2	3,3	18,5
Sogn og Fjordane	1245	13	10	158	12	25	46	222
		1,0	0,8	12,7	1,0	2,0	3,7	17,8
Møre og Romsdal	2844	37	45	529	32	51	134	529
		1,3	1,6	18,6	1,1	1,8	4,7	18,6
Sør-Trøndelag	3644	21	42	435	45	48	109	662
		0,6	1,2	11,9	1,2	1,3	3,0	18,2
Nord-Trøndelag	1447	14	15	248	18	20	42	248
		1,0	1,0	17,1	1,2	1,4	2,9	17,1
Nordland	2593	41	9	319	21	54	105	384
		1,6	0,3	12,3	0,8	2,1	4,0	14,8
Troms	1975	17	10	298	14	55	79	305
		0,9	0,5	15,1	0,7	2,8	4,0	15,4
Finnmark	850	16	8	130	7	9	46	130
		1,9	0,9	15,3	0,8	1,1	5,4	15,3
Annet	81	4	1	9	2	0	4	13
		4,9	1,2	11,1	2,5	0,0	4,9	16,0
Totalt	59373	536	580	9341	644	702	1855	9225
		0,9	1,0	15,7	1,1	1,2	3,1	15,5

**Definisjon:**

Tabellen har fødte (barn) som enhet.

## F14a: Dødfødte med spesielle patologiske tilstander

Dødfødte med spesielle patologiske tilstander etter mors bostedsfylke. Antall og andel i prosent dødfødte i 2007

Mors bosted	Totalt antall fødte	Dødfødt	Med sykdom hos mor <sup>1</sup>	Diabetes hos mor		Pre-eklampsie, eklampsie	Blødning i svangerskapet	Placenta previa	Abruptio placenta	For tidlig vannavgang	Sete- og tverrleie	Navlesnor-komplikasjon	Medfødt misdannelse	Alvorlig medfødt misdannelse
				Type 1	Type 2									
Østfold	2945	24	3	1	0	0	5	0	1	5	5	1	2	2
			12,5	4,2	0,0	0,0	20,8	0,0	4,2	20,8	20,8	4,2	8,3	8,3
Akershus	6251	31	7	0	1	1	6	0	0	5	10	4	2	1
			22,6	0,0	3,2	3,2	19,4	0,0	0,0	16,1	32,3	12,9	6,5	3,2
Oslo	9708	48	5	1	0	6	4	1	3	7	7	3	3	2
			10,4	2,1	0,0	12,5	8,3	2,1	6,3	14,6	14,6	6,3	6,3	4,2
Hedmark	1769	12	4	1	0	1	4	0	1	0	4	1	1	1
			33,3	8,3	0,0	8,3	33,3	0,0	8,3	0,0	33,3	8,3	8,3	8,3
Oppland	1787	17	0	0	0	0	5	0	0	4	2	3	0	0
			0,0	0,0	0,0	0,0	29,4	0,0	0,0	23,5	11,8	17,6	0,0	0,0
Buskerud	2832	23	4	1	0	3	4	0	2	4	7	4	2	2
			17,4	4,3	0,0	13,0	17,4	0,0	8,7	17,4	30,4	17,4	8,7	8,7
Vestfold	2413	22	2	0	0	0	7	0	0	2	2	1	1	1
			9,1	0,0	0,0	0,0	31,8	0,0	0,0	9,1	9,1	4,5	4,5	4,5
Telemark	1712	7	3	1	0	0	3	0	0	1	0	0	0	0
			42,9	14,3	0,0	0,0	42,9	0,0	0,0	14,3	0,0	0,0	0,0	0,0
Aust-Agder	1243	5	0	0	0	0	2	0	0	0	0	2	0	0
			0,0	0,0	0,0	0,0	40,0	0,0	0,0	0,0	0,0	40,0	0,0	0,0
Vest-Agder	2133	18	2	0	0	0	5	0	0	4	6	3	0	0
			11,1	0,0	0,0	0,0	27,8	0,0	0,0	22,2	33,3	16,7	0,0	0,0
Rogaland	5834	34	3	0	0	1	0	0	0	7	7	3	5	3
			8,8	0,0	0,0	2,9	0,0	0,0	0,0	20,6	20,6	8,8	14,7	8,8
Hordaland	6067	30	4	0	0	0	9	0	1	6	6	3	6	5
			13,3	0,0	0,0	0,0	30,0	0,0	3,3	20,0	20,0	10,0	20,0	16,7
Sogn og Fjordane	1245	13	2	1	0	0	5	1	0	2	3	0	4	2
			15,4	7,7	0,0	0,0	38,5	7,7	0,0	15,4	23,1	0,0	30,8	15,4
Møre og Romsdal	2844	31	7	1	0	0	8	0	0	2	6	5	0	0
			22,6	3,2	0,0	0,0	25,8	0,0	0,0	6,5	19,4	16,1	0,0	0,0
Sør-Trøndelag	3644	23	4	0	0	0	4	0	2	3	10	4	4	4
			17,4	0,0	0,0	0,0	17,4	0,0	8,7	13,0	43,5	17,4	17,4	17,4
Nord-Trøndelag	1447	13	1	0	0	0	4	0	0	2	5	1	1	1
			7,7	0,0	0,0	0,0	30,8	0,0	0,0	15,4	38,5	7,7	7,7	7,7
Nordland	2593	16	3	0	1	1	3	0	0	2	5	4	0	0
			18,8	0,0	6,3	6,3	18,8	0,0	0,0	12,5	31,3	25,0	0,0	0,0
Troms	1975	12	0	0	0	0	4	0	0	1	4	1	0	0
			0,0	0,0	0,0	0,0	33,3	0,0	0,0	8,3	33,3	8,3	0,0	0,0
Finnmark	850	5	1	0	0	0	0	0	0	0	3	0	0	0
			20,0	0,0	0,0	0,0	0,0	0,0	0,0	0,0	60,0	0,0	0,0	0,0
Annet	81	20	0	0	0	1	1	0	0	2	5	4	1	1
			0,0	0,0	0,0	5,0	5,0	0,0	0,0	10,0	25,0	20,0	5,0	5,0
<b>Totalt</b>	<b>59373</b>	<b>404</b>	<b>55</b>	<b>7</b>	<b>2</b>	<b>14</b>	<b>83</b>	<b>2</b>	<b>10</b>	<b>59</b>	<b>97</b>	<b>47</b>	<b>32</b>	<b>25</b>
			13,6	1,7	0,5	3,5	20,5	0,5	2,5	14,6	24,0	11,6	7,9	6,2

**Definisjon:**

Tabellen har fødte (barn) som enhet.

**Fotnoter:**

1: Sykdom hos mor før svangerskapet som spesifisert i tabell F7a, samt diabetes type 1 og 2

**F14b: Dødfødte med spesielle perinatale risikofaktorer**

Dødfødte med spesielle perinatale risikofaktorer etter mors bostedsfylke. Antall og andel i prosent dødfødte i 2007

Mors bosted	Totalt antall fødte	Dødfødt	Svangerskapslengde <sup>1</sup>			Fødselsvekt	
			<37 uker	28+ uker	42+ uker	<1500 gram	<2500 gram
Østfold	2945	24	21 87,5	9 37,5	0 0,0	18 75,0	21 87,5
Akershus	6251	31	22 71,0	12 38,7	1 3,2	17 54,8	20 64,5
Oslo	9708	48	36 75,0	27 56,3	0 0,0	27 56,3	35 72,9
Hedmark	1769	12	11 91,7	3 25,0	0 0,0	9 75,0	10 83,3
Oppland	1787	17	9 52,9	8 47,1	0 0,0	10 58,8	11 64,7
Buskerud	2832	23	15 65,2	9 39,1	1 4,3	14 60,9	16 69,6
Vestfold	2413	22	19 86,4	6 27,3	1 4,5	19 86,4	20 90,9
Telemark	1712	7	7 100,0	1 14,3	0 0,0	4 57,1	4 57,1
Aust-Agder	1243	5	1 20,0	3 60,0	0 0,0	1 20,0	1 20,0
Vest-Agder	2133	18	14 77,8	9 50,0	0 0,0	10 55,6	12 66,7
Rogaland	5834	34	26 76,5	10 29,4	1 2,9	25 73,5	27 79,4
Hordaland	6067	30	24 80,0	10 33,3	0 0,0	25 83,3	26 86,7
Sogn og Fjordane	1245	13	11 84,6	3 23,1	0 0,0	9 69,2	9 69,2
Møre og Romsdal	2844	31	25 80,6	6 19,4	0 0,0	23 74,2	23 74,2
Sør-Trøndelag	3644	23	17 73,9	11 47,8	0 0,0	13 56,5	17 73,9
Nord-Trøndelag	1447	13	10 76,9	5 38,5	0 0,0	9 69,2	11 84,6
Nordland	2593	16	12 75,0	6 37,5	0 0,0	9 56,3	10 62,5
Troms	1975	12	9 75,0	4 33,3	0 0,0	8 66,7	8 66,7
Finnmark	850	5	5 100,0	1 20,0	0 0,0	4 80,0	4 80,0
Annet	81	20	15 75,0	5 25,0	0 0,0	15 75,0	16 80,0
<b>Totalt</b>	<b>59373</b>	<b>404</b>	<b>309 76,5</b>	<b>148 36,6</b>	<b>4 1,0</b>	<b>269 66,6</b>	<b>301 74,5</b>

**Definisjon:**

Tabellen har fødte (barn) som enhet.

**Fotnoter:**

1: Basert på ultralydundersøkelse. Hvis denne mangler, brukes dato for siste menstruasjon.

## F15a: Tidlig neonatal døde med spesielle patologiske tilstander

Tidlig neonatal døde med spesielle patologiske tilstander etter mors bostedsfylke. Antall og andel i prosent tidlig neonatal døde i 2007

Mors bosted	Totalt antall fødte	Tidlig neonatal død	Med sykdom hos mor <sup>1</sup>	Diabetes hos mor		Pre-eklampsie, eklampsie	Blødning i svangerskapet	Placenta previa	Abruptio placenta	For tidlig vannavgang	Sete- og tværrleie	Navlesnor-komplikasjon	Medfødt misdannelse	Alvorlig medfødt misdannelse
				Type 1	Type 2									
Østfold	2945	7	2	1	0	1	0	0	0	1	2	1	0	0
			28,6	14,3	0,0	14,3	0,0	0,0	0,0	14,3	28,6	14,3	0,0	0,0
Akershus	6251	17	6	0	0	2	1	0	1	2	4	0	4	4
			35,3	0,0	0,0	11,8	5,9	0,0	5,9	11,8	23,5	0,0	23,5	23,5
Oslo	9708	25	5	0	0	2	2	0	0	4	5	3	2	2
			20,0	0,0	0,0	8,0	8,0	0,0	0,0	16,0	20,0	12,0	8,0	8,0
Hedmark	1769	3	0	0	0	0	0	0	0	0	0	0	0	0
			0,0	0,0	0,0	0,0	0,0	0,0	0,0	0,0	0,0	0,0	0,0	0,0
Oppland	1787	2	1	0	0	0	0	0	1	0	0	0	0	0
			50,0	0,0	0,0	0,0	0,0	0,0	50,0	0,0	0,0	0,0	0,0	0,0
Buskerud	2832	6	1	0	0	0	2	0	2	1	0	0	1	0
			16,7	0,0	0,0	0,0	33,3	0,0	33,3	16,7	0,0	0,0	16,7	0,0
Vestfold	2413	4	0	0	0	0	1	0	1	3	1	1	1	1
			0,0	0,0	0,0	0,0	25,0	0,0	25,0	75,0	25,0	25,0	25,0	25,0
Telemark	1712	7	0	0	0	0	1	0	1	0	1	0	4	4
			0,0	0,0	0,0	0,0	14,3	0,0	14,3	0,0	14,3	0,0	57,1	57,1
Aust-Agder	1243	5	0	0	0	0	1	0	0	1	2	0	0	0
			0,0	0,0	0,0	0,0	20,0	0,0	0,0	20,0	40,0	0,0	0,0	0,0
Vest-Agder	2133	5	1	0	0	0	3	0	1	0	1	1	1	1
			20,0	0,0	0,0	0,0	60,0	0,0	20,0	0,0	20,0	20,0	20,0	20,0
Rogaland	5834	16	2	0	0	0	3	0	0	4	7	2	2	2
			12,5	0,0	0,0	0,0	18,8	0,0	0,0	25,0	43,8	12,5	12,5	12,5
Hordaland	6067	13	3	0	0	0	4	0	0	5	5	0	4	3
			23,1	0,0	0,0	0,0	30,8	0,0	0,0	38,5	38,5	0,0	30,8	23,1
Sogn og Fjordane	1245	3	0	0	0	0	1	0	0	1	1	0	1	1
			0,0	0,0	0,0	0,0	33,3	0,0	0,0	33,3	33,3	0,0	33,3	33,3
Møre og Romsdal	2844	5	1	0	0	1	1	0	1	3	2	0	2	2
			20,0	0,0	0,0	20,0	20,0	0,0	20,0	60,0	40,0	0,0	40,0	40,0
Sør-Trøndelag	3644	4	0	0	0	0	1	0	0	0	2	1	1	1
			0,0	0,0	0,0	0,0	25,0	0,0	0,0	0,0	50,0	25,0	25,0	25,0
Nord-Trøndelag	1447	4	0	0	0	0	1	0	1	1	4	0	1	0
			0,0	0,0	0,0	0,0	25,0	0,0	25,0	25,0	100,0	0,0	25,0	0,0
Nordland	2593	7	0	0	0	1	2	0	0	2	2	3	1	1
			0,0	0,0	0,0	14,3	28,6	0,0	0,0	28,6	28,6	42,9	14,3	14,3
Troms	1975	6	1	0	0	0	2	0	0	2	2	1	0	0
			16,7	0,0	0,0	0,0	33,3	0,0	0,0	33,3	33,3	16,7	0,0	0,0
Finnmark	850	4	2	1	0	0	0	0	1	1	1	3	0	0
			50,0	25,0	0,0	0,0	0,0	0,0	25,0	25,0	25,0	75,0	0,0	0,0
Annet	0	0	0	0	0	0	0	0	0	0	0	0	0	0
			0,0	0,0	0,0	0,0	0,0	0,0	0,0	0,0	0,0	0,0	0,0	0,0
<b>Totalt</b>	<b>59373</b>	<b>143</b>	<b>25</b>	<b>2</b>	<b>0</b>	<b>7</b>	<b>26</b>	<b>0</b>	<b>10</b>	<b>31</b>	<b>42</b>	<b>16</b>	<b>25</b>	<b>22</b>
			17,5	1,4	0,0	4,9	18,2	0,0	7,0	21,7	29,4	11,2	17,5	15,4

**Definisjon:**

Tabellen har fødte (barn) som enhet.

**Fotnoter:**

1: Sykdom hos mor før svangerskapet som spesifisert i tabell F7a, samt diabetes type 1 og 2.

**F15b: Tidlig neonatalt døde med spesielle perinatale risikofaktorer**

Tidlig neonatalt døde med spesielle perinatale risikofaktorer etter mors bostedsfylke. Antall og andel i prosent tidlig neonatalt døde i 2007

Mors bosted	Totalt antall fødte	Tidlig neonatalt død	Svangerskapslengde <sup>1</sup>			Fødselsvekt		Apgar score < 6	
			<37 uker	28+ uker	42+ uker	<1500 gram	<2500 gram	Etter 1minutt	Etter 5minutter
Østfold	2945	7	6 85,7	2 28,6	0 0,0	6 85,7	6 85,7	7 100,0	7 100,0
Akershus	6251	17	11 64,7	14 82,4	0 0,0	7 41,2	11 64,7	15 88,2	15 88,2
Oslo	9708	25	13 52,0	19 76,0	3 12,0	9 36,0	11 44,0	24 96,0	22 88,0
Hedmark	1769	3	1 33,3	1 33,3	0 0,0	2 66,7	2 66,7	1 33,3	1 33,3
Oppland	1787	2	2 100,0	1 50,0	0 0,0	1 50,0	2 100,0	2 100,0	1 50,0
Buskerud	2832	6	2 33,3	5 83,3	0 0,0	2 33,3	2 33,3	4 66,7	4 66,7
Vestfold	2413	4	4 100,0	2 50,0	0 0,0	2 50,0	3 75,0	3 75,0	3 75,0
Telemark	1712	7	3 42,9	7 100,0	1 14,3	1 14,3	3 42,9	5 71,4	4 57,1
Aust-Agder	1243	5	5 100,0	2 40,0	0 0,0	2 40,0	4 80,0	5 100,0	5 100,0
Vest-Agder	2133	5	3 60,0	3 60,0	0 0,0	2 40,0	2 40,0	5 100,0	5 100,0
Rogaland	5834	16	14 87,5	4 25,0	1 6,3	12 75,0	13 81,3	15 93,8	12 75,0
Hordaland	6067	13	9 69,2	7 53,8	1 7,7	9 69,2	10 76,9	12 92,3	8 61,5
Sogn og Fjordane	1245	3	2 66,7	3 100,0	0 0,0	2 66,7	2 66,7	2 66,7	2 66,7
Møre og Romsdal	2844	5	4 80,0	3 60,0	0 0,0	2 40,0	4 80,0	4 80,0	3 60,0
Sør-Trøndelag	3644	4	2 50,0	2 50,0	0 0,0	2 50,0	3 75,0	4 100,0	4 100,0
Nord-Trøndelag	1447	4	3 75,0	3 75,0	0 0,0	2 50,0	2 50,0	4 100,0	4 100,0
Nordland	2593	7	5 71,4	3 42,9	0 0,0	4 57,1	5 71,4	6 85,7	4 57,1
Troms	1975	6	3 50,0	3 50,0	2 33,3	3 50,0	3 50,0	6 100,0	6 100,0
Finnmark	850	4	2 50,0	3 75,0	1 25,0	1 25,0	2 50,0	4 100,0	3 75,0
Annet	0	0	0 0,0	0 0,0	0 0,0	0 0,0	0 0,0	0 0,0	0 0,0
<b>Totalt</b>	<b>59373</b>	<b>143</b>	<b>94 65,7</b>	<b>87 60,8</b>	<b>9 6,3</b>	<b>71 49,7</b>	<b>90 62,9</b>	<b>128 89,5</b>	<b>113 79,0</b>

**Definisjon:**

Tabellen har fødte (barn) som enhet.

**Fotnoter:**

1: Basert på ultralydundersøkelse. Hvis denne mangler, brukes dato for siste menstruasjon.

## F16a: Mors røykevaner i svangerskapet

Mors røykevaner i svangerskapet etter bostedsfylke. Antall og prosent i 2007

Mors bosted	Totalt antall fødsler	Med røykeopplysninger	Ved svangerskapets begynnelse				Ved svangerskapets slutt			
			Røykere <sup>1</sup>	Daglig-røykere <sup>1</sup>	Sigaretter per dag: Gjennomsnitt	Sigaretter per dag: Standardavvik	Røykere <sup>1</sup>	Daglig-røykere <sup>1</sup>	Sigaretter per dag: Gjennomsnitt	Sigaretter per dag: Standardavvik
Østfold	2895	2605 90,0	459 17,6	445 17,1	9,6	6,0	290 11,1	275 10,6	7,4	4,7
Akershus	6130	5135 83,8	809 15,8	725 14,1	11,7	6,7	377 7,3	333 6,5	7,8	5,1
Oslo	9518	5617 59,0	517 9,2	410 7,3	10,0	6,7	208 3,7	174 3,1	7,1	5,2
Hedmark	1734	1667 96,1	373 22,4	338 20,3	10,6	6,1	198 11,9	179 10,7	7,8	5,1
Oppland	1761	1589 90,2	318 20,0	269 16,9	9,8	6,9	178 11,2	156 9,8	7,6	7,2
Buskerud	2796	2277 81,4	368 16,2	329 14,4	10,8	6,5	180 7,9	162 7,1	7,5	4,5
Vestfold	2374	2086 87,9	358 17,2	341 16,3	10,1	5,9	215 10,3	203 9,7	7,7	5,2
Telemark	1680	1545 92,0	297 19,2	270 17,5	9,3	6,5	205 13,3	190 12,3	7,5	5,3
Aust-Agder	1219	1080 88,6	211 19,5	203 18,8	10,7	5,8	125 11,6	121 11,2	9,5	4,8
Vest-Agder	2094	1922 91,8	323 16,8	296 15,4	10,2	6,1	197 10,2	179 9,3	8,2	4,6
Rogaland	5710	3761 65,9	578 15,4	526 14,0	9,2	6,0	376 10,0	348 9,3	7,9	4,9
Hordaland	5969	5312 89,0	940 17,7	800 15,1	10,8	6,2	477 9,0	417 7,9	6,9	4,1
Sogn og Fjordane	1219	1159 95,1	181 15,6	158 13,6	9,5	6,2	98 8,5	81 7,0	7,3	3,6
Møre og Romsdal	2799	2341 83,6	525 22,4	394 16,8	9,3	5,1	220 9,4	186 7,9	7,3	4,2
Sør-Trøndelag	3588	3245 90,4	478 14,7	376 11,6	8,5	5,0	169 5,2	127 3,9	6,4	4,1
Nord-Trøndelag	1422	1225 86,1	277 22,6	209 17,1	8,3	4,9	140 11,4	122 10,0	6,5	3,7
Nordland	2554	2201 86,2	514 23,4	475 21,6	7,5	4,6	273 12,4	252 11,4	6,2	3,5
Troms	1941	1402 72,2	306 21,8	279 19,9	8,4	5,4	190 13,6	175 12,5	6,5	4,2
Finnmark	835	725 86,8	180 24,8	171 23,6	8,0	4,7	108 14,9	102 14,1	6,7	3,6
Annet	81	59 72,8	7 11,9	5 8,5	11,8	6,0	6 10,2	5 8,5	16,0	19,8
<b>Totalt</b>	<b>58319</b>	<b>46953</b> 80,5	<b>8019</b> 17,1	<b>7019</b> 14,9	<b>9,8</b>	<b>6,1</b>	<b>4230</b> 9,0	<b>3787</b> 8,1	<b>7,4</b>	<b>4,8</b>

**Definisjon:**

Tabellen har fødsler (svangerskap) som enhet.

**Fotnoter:**

1: Antall og andel i prosent av alle med røykeopplysning.

**F16b: Mors røykevaner ved svangerskapets begynnelse etter alder**

Mors røykevaner ved svangerskapets begynnelse etter alder og bostedsfylke. Antall og prosent i 2007

Mors bosted	Totalt antall fødsler	Antall med røykeopplysning	Røykere <sup>1</sup>	Mors alder <sup>2</sup>					
				<=19	20-24	25-29	30-34	35-39	40+
Østfold	2895	2605	459	35	136	121	95	64	8
		90,0	17,6	50,7	32,4	14,3	11,5	16,8	12,7
Akershus	6130	5135	809	26	197	228	215	115	28
		83,8	15,8	42,6	34,5	16,6	11,5	11,0	13,3
Oslo	9518	5617	517	13	67	168	153	91	25
		59,0	9,2	34,2	13,7	11,2	6,8	8,0	11,8
Hedmark	1734	1667	373	17	103	125	70	52	6
		96,1	22,4	43,6	37,1	22,8	13,9	19,8	16,2
Oppland	1761	1589	318	11	57	89	99	48	14
		90,2	20,0	37,9	26,5	18,7	17,4	20,3	22,6
Buskerud	2796	2277	368	14	80	109	90	66	9
		81,4	16,2	40,0	28,2	16,1	10,9	17,1	13,8
Vestfold	2374	2086	358	33	83	104	81	47	9
		87,9	17,2	55,9	26,3	15,5	12,0	15,9	13,8
Telemark	1680	1545	297	22	75	76	73	44	7
		92,0	19,2	42,3	29,0	16,6	14,2	18,7	25,9
Aust-Agder	1219	1080	211	18	64	64	46	15	4
		88,6	19,5	51,4	32,8	17,8	13,3	12,7	14,8
Vest-Agder	2094	1922	323	26	78	109	67	34	9
		91,8	16,8	37,7	25,3	15,9	11,7	14,1	21,4
Rogaland	5710	3761	578	36	174	177	118	64	9
		65,9	15,4	35,3	28,2	13,6	10,4	12,3	10,3
Hordaland	5969	5312	940	83	253	267	213	109	15
		89,0	17,7	49,4	30,9	15,7	12,4	13,9	12,9
Sogn og Fjordane	1219	1159	181	10	48	48	41	31	3
		95,1	15,6	33,3	27,0	13,7	11,3	15,0	10,0
Møre og Romsdal	2799	2341	525	36	117	178	116	70	8
		83,6	22,4	48,0	32,0	23,3	16,0	19,7	14,8
Sør-Trøndelag	3588	3245	478	34	110	141	111	66	16
		90,4	14,7	45,9	22,6	13,3	10,5	13,6	19,3
Nord-Trøndelag	1422	1225	277	25	87	81	50	29	5
		86,1	22,6	49,0	30,5	22,5	14,7	17,8	18,5
Nordland	2554	2201	514	46	157	120	118	65	8
		86,2	23,4	50,0	34,4	18,4	18,3	21,4	15,7
Troms	1941	1402	306	22	89	85	65	35	10
		72,2	21,8	45,8	35,5	20,7	15,7	15,4	19,2
Finnmark	835	725	180	23	42	51	35	24	5
		86,8	24,8	57,5	31,3	25,8	17,1	19,4	20,8
Annet	81	59	7	0	4	2	1	0	0
		72,8	11,9	0,0	36,4	9,5	5,0	0,0	0,0
<b>Totalt</b>	<b>58319</b>	<b>46953</b>	<b>8019</b>	<b>530</b>	<b>2021</b>	<b>2343</b>	<b>1857</b>	<b>1069</b>	<b>198</b>
		<b>80,5</b>	<b>17,1</b>	<b>45,5</b>	<b>29,1</b>	<b>16,3</b>	<b>11,9</b>	<b>14,2</b>	<b>14,8</b>

**Definisjon:**

Tabellen har fødsler (svangerskap) som enhet.

**Fotnoter:**

1: Antall og andel i prosent av alle med røykeopplysning.

2: Antall og andel i prosent av alle med røykeopplysning i hver alderskategori.

**F16c: Mors røykevaner ved svangerskapets slutt etter alder**

Mors røykevaner ved svangerskapets slutt etter alder og bostedsfylke. Antall og prosent i 2007

Mors bosted	Totalt antall fødsler	Antall med røykeopplysning	Røykere <sup>1</sup>	Mors alder <sup>2</sup>					
				<=19	20-24	25-29	30-34	35-39	40+
Østfold	2895	2605	290	20	87	70	63	46	4
		90,0	11,1	29,0	20,7	8,3	7,6	12,0	6,3
Akershus	6130	5135	377	12	92	98	97	58	20
		83,8	7,3	19,7	16,1	7,1	5,2	5,6	9,5
Oslo	9518	5617	208	8	30	56	58	41	15
		59,0	3,7	21,1	6,1	3,7	2,6	3,6	7,1
Hedmark	1734	1667	198	6	49	74	36	29	4
		96,1	11,9	15,4	17,6	13,5	7,2	11,0	10,8
Oppland	1761	1589	178	5	28	54	56	27	8
		90,2	11,2	17,2	13,0	11,3	9,8	11,4	12,9
Buskerud	2796	2277	180	9	39	56	47	26	3
		81,4	7,9	25,7	13,7	8,3	5,7	6,7	4,6
Vestfold	2374	2086	215	19	42	67	49	31	6
		87,9	10,3	32,2	13,3	10,0	7,2	10,5	9,2
Telemark	1680	1545	205	14	46	54	54	33	4
		92,0	13,3	26,9	17,8	11,8	10,5	14,0	14,8
Aust-Agder	1219	1080	125	10	38	35	28	12	2
		88,6	11,6	28,6	19,5	9,7	8,1	10,2	7,4
Vest-Agder	2094	1922	197	14	47	55	44	28	9
		91,8	10,2	20,3	15,3	8,0	7,7	11,6	21,4
Rogaland	5710	3761	376	23	107	107	83	47	9
		65,9	10,0	22,5	17,4	8,2	7,3	9,1	10,3
Hordaland	5969	5312	477	36	136	120	106	65	14
		89,0	9,0	21,4	16,6	7,0	6,2	8,3	12,1
Sogn og Fjordane	1219	1159	98	4	22	28	22	20	2
		95,1	8,5	13,3	12,4	8,0	6,0	9,7	6,7
Møre og Romsdal	2799	2341	220	11	52	67	48	38	4
		83,6	9,4	14,7	14,2	8,8	6,6	10,7	7,4
Sør-Trøndelag	3588	3245	169	10	44	43	34	27	11
		90,4	5,2	13,5	9,0	4,1	3,2	5,6	13,3
Nord-Trøndelag	1422	1225	140	10	45	35	29	16	5
		86,1	11,4	19,6	15,8	9,7	8,6	9,8	18,5
Nordland	2554	2201	273	24	78	66	65	34	6
		86,2	12,4	26,1	17,1	10,1	10,1	11,2	11,8
Troms	1941	1402	190	18	49	55	41	22	5
		72,2	13,6	37,5	19,5	13,4	9,9	9,7	9,6
Finnmark	835	725	108	11	24	30	20	18	5
		86,8	14,9	27,5	17,9	15,2	9,8	14,5	20,8
Annet	81	59	6	0	4	2	0	0	0
		72,8	10,2	0,0	36,4	9,5	0,0	0,0	0,0
Totalt	58319	46953	4230	264	1059	1172	980	618	136
		80,5	9,0	22,6	15,3	8,1	6,3	8,2	10,2

**Definisjon:**

Tabellen har fødsler (svangerskap) som enhet.

**Fotnoter:**

1: Antall og andel i prosent av alle med røykeopplysning.

2: Antall og andel i prosent av alle med røykeopplysning i hver alderskategori.



## F17a: Kosttilskudd

Mors bruk av kosttilskudd etter bostedsfylke. Antall og prosent i 2007

Mors bosted	Totalt antall fødsler	Før svangerskapet		I svangerskapet	
		Multi-vitamin	Folsyre	Multi-vitamin	Folsyre
Østfold	2895	780 26,9	978 33,8	1581 54,6	2054 70,9
Akershus	6130	1473 24,0	2078 33,9	2901 47,3	4396 71,7
Oslo	9518	1422 14,9	2058 21,6	3154 33,1	4324 45,4
Hedmark	1734	286 16,5	443 25,5	636 36,7	995 57,4
Oppland	1761	288 16,4	422 24,0	572 32,5	921 52,3
Buskerud	2796	727 26,0	872 31,2	1338 47,9	1794 64,2
Vestfold	2374	564 23,8	721 30,4	1124 47,3	1489 62,7
Telemark	1680	351 20,9	462 27,5	717 42,7	1090 64,9
Aust-Agder	1219	328 26,9	407 33,4	575 47,2	893 73,3
Vest-Agder	2094	415 19,8	621 29,7	875 41,8	1505 71,9
Rogaland	5710	597 10,5	1300 22,8	1829 32,0	3574 62,6
Hordaland	5969	758 12,7	1527 25,6	2247 37,6	4138 69,3
Sogn og Fjordane	1219	127 10,4	270 22,1	369 30,3	668 54,8
Møre og Romsdal	2799	595 21,3	681 24,3	1123 40,1	1578 56,4
Sør-Trøndelag	3588	797 22,2	986 27,5	1455 40,6	2368 66,0
Nord-Trøndelag	1422	244 17,2	311 21,9	517 36,4	741 52,1
Nordland	2554	539 21,1	567 22,2	1023 40,1	1212 47,5
Troms	1941	398 20,5	471 24,3	849 43,7	1154 59,5
Finnmark	835	132 15,8	109 13,1	315 37,7	336 40,2
Annet	81	18 22,2	15 18,5	25 30,9	32 39,5
<b>Totalt</b>	<b>58319</b>	<b>10839 18,6</b>	<b>15299 26,2</b>	<b>23225 39,8</b>	<b>35262 60,5</b>

**Definisjon:**

Tabellen har fødsler (svangerskap) som enhet.

**F17b: Mors bruk av folsyre før svangerskapet etter alder**

Mors bruk av folsyre før svangerskapet etter alder og bostedsfylke. Antall og prosent i 2007

Mors bosted	Totalt antall fødsler	Brukte folsyre	Mors alder <sup>1</sup>					
			<=19	20-24	25-29	30-34	35-39	40+
Østfold	2895	978 33,8	6 7,9	97 20,8	338 35,9	364 39,7	149 35,2	24 33,3
Akershus	6130	2078 33,9	2 2,7	99 14,9	510 31,6	896 39,0	493 39,8	78 32,0
Oslo	9518	2058 21,6	0 0,0	69 8,2	488 18,8	936 24,9	484 25,8	81 22,7
Hedmark	1734	443 25,5	0 0,0	32 10,9	162 28,8	160 30,8	81 29,3	8 20,0
Oppland	1761	422 24,0	4 11,1	44 18,0	110 21,0	176 28,4	71 26,1	17 25,8
Buskerud	2796	872 31,2	5 12,2	49 13,5	260 31,6	366 36,1	166 34,9	26 32,9
Vestfold	2374	721 30,4	6 9,2	59 16,5	227 29,5	281 37,1	123 35,9	24 31,2
Telemark	1680	462 27,5	2 3,4	42 15,3	149 29,4	175 32,1	84 31,5	10 35,7
Aust-Agder	1219	407 33,4	2 5,6	44 20,5	137 33,3	161 41,4	53 39,6	10 30,3
Vest-Agder	2094	621 29,7	3 4,1	60 18,2	238 31,7	227 36,4	81 30,1	12 25,5
Rogaland	5710	1300 22,8	7 4,6	124 13,5	486 24,9	457 25,8	199 25,3	27 20,5
Hordaland	5969	1527 25,6	9 4,9	125 13,6	503 26,5	603 31,2	250 28,2	37 25,9
Sogn og Fjordane	1219	270 22,1	0 0,0	30 15,6	86 23,5	109 28,5	38 17,8	7 21,2
Møre og Romsdal	2799	681 24,3	3 3,4	68 15,2	212 23,7	249 29,1	124 27,8	25 37,3
Sør-Trøndelag	3588	986 27,5	3 3,5	94 17,3	328 28,2	370 31,6	164 30,8	27 29,7
Nord-Trøndelag	1422	311 21,9	5 8,3	36 11,2	107 24,6	109 28,0	49 26,6	5 15,6
Nordland	2554	567 22,2	5 4,5	83 15,9	170 22,4	187 25,2	101 28,2	21 35,0
Troms	1941	471 24,3	5 7,2	42 12,4	134 24,1	177 30,4	97 29,7	16 23,5
Finnmark	835	109 13,1	2 4,4	11 7,2	31 13,6	43 17,9	18 12,6	4 14,8
Annet	81	15 18,5	0 0,0	0 0,0	5 19,2	9 37,5	1 12,5	0 0,0
<b>Totalt</b>	<b>58319</b>	<b>15299</b> 26,2	<b>69</b> 4,9	<b>1208</b> 14,3	<b>4681</b> 26,3	<b>6055</b> 31,0	<b>2826</b> 29,9	<b>459</b> 27,0

**Definisjon:**

Tabellen har fødsler (svangerskap) som enhet.

**Fotnoter:**

1: Antall og andel av alle i hver alderskategori.

**F17c: Mors bruk av folsyre i svangerskapet etter alder**

Mors bruk av folsyre i svangerskapet etter alder og bostedsfylke. Antall og prosent i 2007

Mors bosted	Totalt antall fødsler	Brukte folsyre	Mors alder <sup>1</sup>					
			<=19	20-24	25-29	30-34	35-39	40+
Østfold	2895	2054 70,9	42 55,3	285 61,2	707 75,1	678 73,9	297 70,2	45 62,5
Akershus	6130	4396 71,7	31 41,9	403 60,8	1157 71,7	1719 74,9	913 73,7	173 70,9
Oslo	9518	4324 45,4	11 14,9	235 27,8	1136 43,8	1867 49,6	918 48,9	157 44,0
Hedmark	1734	995 57,4	16 38,1	155 52,9	345 61,3	308 59,2	154 55,8	17 42,5
Oppland	1761	921 52,3	13 36,1	130 53,3	263 50,3	354 57,1	128 47,1	33 50,0
Buskerud	2796	1794 64,2	12 29,3	179 49,3	538 65,5	689 67,9	325 68,3	51 64,6
Vestfold	2374	1489 62,7	29 44,6	187 52,2	513 66,7	489 64,5	221 64,4	48 62,3
Telemark	1680	1090 64,9	25 42,4	161 58,5	343 67,8	366 67,2	179 67,0	16 57,1
Aust-Agder	1219	893 73,3	10 27,8	148 68,8	313 76,0	291 74,8	104 77,6	27 81,8
Vest-Agder	2094	1505 71,9	34 46,6	210 63,8	566 75,4	482 77,2	189 70,3	24 51,1
Rogaland	5710	3574 62,6	76 50,3	527 57,3	1293 66,4	1145 64,7	457 58,0	76 57,6
Hordaland	5969	4138 69,3	95 51,6	576 62,5	1375 72,3	1391 72,0	618 69,8	83 58,0
Sogn og Fjordane	1219	668 54,8	10 31,3	97 50,5	220 60,1	222 58,0	104 48,8	15 45,5
Møre og Romsdal	2799	1578 56,4	32 36,0	242 54,3	525 58,7	488 56,9	250 56,1	41 61,2
Sør-Trøndelag	3588	2368 66,0	34 39,5	310 57,0	832 71,4	808 69,1	333 62,6	51 56,0
Nord-Trøndelag	1422	741 52,1	20 33,3	164 50,9	239 54,9	216 55,5	88 47,8	14 43,8
Nordland	2554	1212 47,5	28 25,0	229 44,0	389 51,2	366 49,3	172 48,0	28 46,7
Troms	1941	1154 59,5	25 36,2	187 55,0	350 63,1	360 61,9	199 60,9	33 48,5
Finnmark	835	336 40,2	17 37,8	55 36,2	100 43,9	108 45,0	47 32,9	9 33,3
Annet	81	32 39,5	0 0,0	5 27,8	8 30,8	17 70,8	2 25,0	0 0,0
<b>Totalt</b>	<b>58319</b>	<b>35262</b> 60,5	<b>560</b> 39,9	<b>4485</b> 53,2	<b>11212</b> 63,1	<b>12364</b> 63,3	<b>5698</b> 60,2	<b>941</b> 55,4

**Definisjon:**

Tabellen har fødsler (svangerskap) som enhet.

**Fotnoter:**

1: Antall og andel av alle i hver alderskategori.

## I1a: Sykdom hos mor før svangerskapet

Fødsler med opplysning om sykdom hos mor før svangerskapet etter fødestedsstørrelse/-type. Antall og andel per 1000 i 2007

Fødested	Totalt antall fødsler	Astma	Residivende urinveisinfeksjon	Kronisk nyresykdom	Kronisk hypertensjon	Reumatoid artritt	Hjertesykdom	Epilepsi	Thyreoidesykdom
<b>I institusjon</b>									
1-49	205	5 24,4	4 19,5	0 0,0	0 0,0	3 14,6	1 4,9	1 4,9	3 14,6
50-499	5533	269 48,6	202 36,5	30 5,4	34 6,1	25 4,5	37 6,7	47 8,5	82 14,8
500-1499	12222	655 53,6	573 46,9	59 4,8	50 4,1	35 2,9	93 7,6	100 8,2	199 16,3
1500-2999	13600	742 54,6	911 67,0	109 8,0	94 6,9	81 6,0	159 11,7	152 11,2	285 21,0
3000+	26242	885 33,7	568 21,6	126 4,8	122 4,6	70 2,7	138 5,3	175 6,7	466 17,8
Sum	57802	2556 44,2	2258 39,1	324 5,6	300 5,2	214 3,7	428 7,4	475 8,2	1035 17,9
<b>Utenfor institusjon/ukjent</b>									
Hjemme, planlagt	72	2 27,8	0 0,0	1 13,9	0 0,0	0 0,0	0 0,0	0 0,0	0 0,0
Hjemme, ikke planlagt	190	6 31,6	6 31,6	1 5,3	1 5,3	0 0,0	1 5,3	0 0,0	2 10,5
Under transport	192	4 20,8	3 15,6	0 0,0	2 10,4	0 0,0	0 0,0	0 0,0	0 0,0
Annet sted	62	1 16,1	0 0,0	0 0,0	0 0,0	0 0,0	0 0,0	1 16,1	0 0,0
Ukjent fødested	1	0 0,0	0 0,0	0 0,0	0 0,0	0 0,0	1 1000,0	0 0,0	0 0,0
Sum	517	13 25,1	9 17,4	2 3,9	3 5,8	0 0,0	2 3,9	1 1,9	2 3,9
<b>Totalt</b>	<b>58319</b>	<b>2569 44,1</b>	<b>2267 38,9</b>	<b>326 5,6</b>	<b>303 5,2</b>	<b>214 3,7</b>	<b>430 7,4</b>	<b>476 8,2</b>	<b>1037 17,8</b>

### Definisjon:

Tabellen har fødsler (svangerskap) som enhet.

## I1b: Sykdom hos mor i svangerskapet

Fødsler med opplysning om sykdom hos mor i svangerskapet etter fødestedsstørrelse/-type. Antall og andel per 1000 i 2007

Fødested	Totalt antall fødsler	Rubella	Venerisk sykdom <sup>1</sup>	Blødning			HB <9.0 g/dl	Rh-antistoff	Trombose, behandlet
				<13. uke	13-28. uke	>28. uke			
<b>I institusjon</b>									
1-49	205	0 0,0	1 4,9	2 9,8	5 24,4	4 19,5	4 19,5	0 0,0	0 0,0
50-499	5533	0 0,0	4 0,7	147 26,6	100 18,1	51 9,2	49 8,9	1 0,2	33 6,0
500-1499	12222	0 0,0	9 0,7	411 33,6	224 18,3	129 10,6	68 5,6	4 0,3	44 3,6
1500-2999	13600	0 0,0	28 2,1	685 50,4	382 28,1	223 16,4	185 13,6	8 0,6	116 8,5
3000+	26242	0 0,0	19 0,7	677 25,8	417 15,9	264 10,1	202 7,7	7 0,3	92 3,5
Sum	57802	0 0,0	61 1,1	1922 33,3	1128 19,5	671 11,6	508 8,8	20 0,3	285 4,9
<b>Utenfor institusjon/ukjent</b>									
Hjemme, planlagt	72	0 0,0	0 0,0	0 0,0	1 13,9	1 13,9	0 0,0	0 0,0	0 0,0
Hjemme, ikke planlagt	190	0 0,0	1 5,3	10 52,6	5 26,3	2 10,5	1 5,3	0 0,0	1 5,3
Under transport	192	0 0,0	0 0,0	7 36,5	2 10,4	1 5,2	1 5,2	0 0,0	2 10,4
Annet sted	62	0 0,0	0 0,0	1 16,1	1 16,1	0 0,0	0 0,0	0 0,0	0 0,0
Ukjent fødested	1	0 0,0	0 0,0	0 0,0	0 0,0	0 0,0	0 0,0	0 0,0	0 0,0
Sum	517	0 0,0	1 1,9	18 34,8	9 17,4	4 7,7	2 3,9	0 0,0	3 5,8
<b>Totalt</b>	<b>58319</b>	<b>0</b> <b>0,0</b>	<b>62</b> <b>1,1</b>	<b>1940</b> <b>33,3</b>	<b>1137</b> <b>19,5</b>	<b>675</b> <b>11,6</b>	<b>510</b> <b>8,7</b>	<b>20</b> <b>0,3</b>	<b>288</b> <b>4,9</b>

### Definisjon:

Tabellen har fødsler (svangerskap) som enhet.

### Fotnoter:

1: Inkluderer ICD-10-koder A50-A60 og A63-A64.

## I1c: Svangerskapsinduserte hypertensive tilstander

Fødsler med opplysning om hypertensive tilstander hos mor i svangerskapet etter fødestedsstørrelse/-type. Antall og andel per 1000 i 2007

Fødested	Totalt antall fødsler	Med oppgitt hypertensiv tilstand <sup>1</sup>	Hypertensjon alene <sup>1</sup>	Pre-eklamsi <sup>2</sup>	Eklamsi <sup>3</sup>	HELLP syndrom
<b>I institusjon</b>						
1-49	205	5 24,4	3 14,6	1 4,9	0 0,0	1 4,9
50-499	5533	287 51,9	98 17,7	178 32,2	11 2,0	8 1,4
500-1499	12222	630 51,5	184 15,1	430 35,2	10 0,8	19 1,6
1500-2999	13600	717 52,7	198 14,6	508 37,4	7 0,5	23 1,7
3000+	26242	1797 68,5	786 30,0	978 37,3	24 0,9	49 1,9
Sum	57802	3436 59,4	1269 22,0	2095 36,2	52 0,9	100 1,7
<b>Utenfor institusjon/ukjent</b>						
Hjemme, planlagt	72	0 0,0	0 0,0	0 0,0	0 0,0	0 0,0
Hjemme, ikke planlagt	190	0 0,0	0 0,0	0 0,0	0 0,0	0 0,0
Under transport	192	3 15,6	2 10,4	1 5,2	0 0,0	0 0,0
Annet sted	62	2 32,3	1 16,1	1 16,1	0 0,0	0 0,0
Ukjent fødested	1	0 0,0	0 0,0	0 0,0	0 0,0	0 0,0
Sum	517	5 9,7	3 5,8	2 3,9	0 0,0	0 0,0
<b>Totalt</b>	<b>58319</b>	<b>3441 59,0</b>	<b>1272 21,8</b>	<b>2097 36,0</b>	<b>52 0,9</b>	<b>100 1,7</b>

### Definisjon:

Tabellen har fødsler (svangerskap) som enhet.

### Fotnoter:

- 1: Registreres ikke hvis kronisk hypertensjon før svangerskapet.
- 2: Preeklamsi lett, alvorlig eller før 34.uke.
- 3: I svangerskapet, under fødselen eller post partum.

## I1d: Diabetes hos mor

Fødsler med opplysning om diabetes hos mor etter fødestedsstørrelse/-type. Antall og andel per 1000 i 2007

Fødested	Totalt antall fødsler	Totalt	Før svangerskapet			Svangerskapsdiabetes	Kun anti-diabetika under svangerskapet
			Diabetes type 1	Diabetes type 2	Annen diabetes, uspesifisert		
<b>I institusjon</b>							
1-49	205	1 4,9	0 0,0	0 0,0	0 0,0	1 4,9	0 0,0
50-499	5533	52 9,4	4 0,7	11 2,0	0 0,0	34 6,1	3 0,1
500-1499	12222	252 20,6	65 5,3	18 1,5	0 0,0	140 11,5	29 0,2
1500-2999	13600	313 23,0	89 6,5	42 3,1	4 0,3	170 12,5	8 0,1
3000+	26242	593 22,6	138 5,3	75 2,9	19 0,7	323 12,3	38 0,1
Sum	57802	1211 21,0	296 5,1	146 2,5	23 0,4	668 11,6	78 0,1
<b>Utenfor institusjon/ukjent</b>							
Hjemme, planlagt	72	0 0,0	0 0,0	0 0,0	0 0,0	0 0,0	0 0,0
Hjemme, ikke planlagt	190	5 26,3	2 10,5	0 0,0	0 0,0	3 15,8	0 0,0
Under transport	192	4 20,8	3 15,6	0 0,0	0 0,0	1 5,2	0 0,0
Annet sted	62	1 16,1	0 0,0	1 16,1	0 0,0	0 0,0	0 0,0
Ukjent fødested	1	0 0,0	0 0,0	0 0,0	0 0,0	0 0,0	0 0,0
Sum	517	10 19,3	5 9,7	1 1,9	0 0,0	4 7,7	0 0,0
<b>Totalt</b>	<b>58319</b>	<b>1221 20,9</b>	<b>301 5,2</b>	<b>147 2,5</b>	<b>23 0,4</b>	<b>672 11,5</b>	<b>78 0,1</b>

**Definisjon:**

Tabellen har fødsler (svangerskap) som enhet.

**I2a: Induksjon av fødsel**

Vaginale fødsler med opplysning om induksjon etter fødestedsstørrelse/-type. Antall og andel per 1000 i 2007

Fødested	Totalt antall vaginale fødsler	Spontan fødsel	Indusert fødsel	Fremgangsmåte <sup>1</sup>			
				Prostaglandin	Oxytocin	Amniotomi	Annet
I institusjon							
1-49	203	203	0	0	1	1	0
		1000,0	0,0	0,0	4,9	4,9	0,0
50-499	4706	4062	644	297	108	121	40
		863,2	136,8	63,1	22,9	25,7	8,5
500-1499	10261	8646	1615	1028	341	449	87
		842,6	157,4	100,2	33,2	43,8	8,5
1500-2999	11136	9500	1636	775	184	434	87
		853,1	146,9	69,6	16,5	39,0	7,8
3000+	22061	18549	3512	2214	832	1067	276
		840,8	159,2	100,4	37,7	48,4	12,5
Sum	48367	40960	7407	4314	1466	2072	490
		846,9	153,1	89,2	30,3	42,8	10,1

**Definisjon:**

Tabellen har fødsler (svangerskap) som enhet.

**Fotnoter:**

1: Mer enn én kan være registrert.



**I2b: Keisersnitt**

Fødte ved keisersnitt etter keisersnittyte og fødestedsstørrelse/-type. Antall og prosent i 2007

Fødested	Totalt antall fødte	Keiser-snitt totalt	Før fødsels-start	Etter fødsels-start	Plan-lagt	Haste-sectio	Uspesi-fisert	Analgesi		
								Epi-dural	Spinal	Nar-kose
I institusjon										
1-49	205	2	0	2	0	2	0	0	0	2
		1,0	0,0	100,0	0,0	100,0	0,0	0,0	0,0	100,0
50-499	5578	845	453	392	390	400	55	148	632	106
		15,1	53,6	46,4	46,2	47,3	6,5	17,5	74,8	12,5
500-1499	12410	2040	1051	989	736	1201	103	489	1470	297
		16,4	51,5	48,5	36,1	58,9	5,0	24,0	72,1	14,6
1500-2999	13910	2632	1433	1199	1121	1490	21	626	1850	416
		18,9	54,4	45,6	42,6	56,6	0,8	23,8	70,3	15,8
3000+	26747	4403	2326	2077	1662	1997	744	1373	2821	569
		16,5	52,8	47,2	37,7	45,4	16,9	31,2	64,1	12,9
Sum	58850	9922	5263	4659	3909	5090	923	2636	6773	1390
		16,9	53,0	47,0	39,4	51,3	9,3	26,6	68,3	14,0

**Definisjon:**

Tabellen har fødte (barn) som enhet.

### I3: Komplikasjoner under fødselen

Fødsler med komplikasjoner under fødsel etter fødestedsstørrelse/-type. Antall og andel per 1000 i 2007

Fødested	Totalt antall fødsler	Dystoci <sup>1</sup>	Placenta previa	Abruptio placenta	For tidlig vannavgang		Uspesifisert tidspunkt	Sphincter-ruptur (grad 3-4)	Blødning 500+ ml
					12-24 timer	>24 timer			
<b>I institusjon</b>									
1-49	205	12	0	0	2	0	0	1	11
		58,5	0,0	0,0	9,8	0,0	0,0	4,9	53,7
50-499	5533	1874	11	32	342	264	11	105	743
		338,7	2,0	5,8	61,8	47,7	2,0	19,0	134,3
500-1499	12222	3663	35	92	654	721	31	234	1632
		299,7	2,9	7,5	53,5	59,0	2,5	19,1	133,5
1500-2999	13600	5299	35	47	989	1010	38	289	1842
		389,6	2,6	3,5	72,7	74,3	2,8	21,3	135,4
3000+	26242	8822	96	85	2154	1831	91	680	4987
		336,2	3,7	3,2	82,1	69,8	3,5	25,9	190,0
Sum	57802	19670	177	256	4141	3826	171	1309	9215
		340,3	3,1	4,4	71,6	66,2	3,0	22,6	159,4
<b>Utenfor institusjon/ukjent</b>									
Hjemme, planlagt	72	2	0	0	2	1	0	0	2
		27,8	0,0	0,0	27,8	13,9	0,0	0,0	27,8
Hjemme, ikke planlagt	190	1	0	0	2	3	0	5	21
		5,3	0,0	0,0	10,5	15,8	0,0	26,3	110,5
Under transport	192	3	0	0	1	1	0	3	14
		15,6	0,0	0,0	5,2	5,2	0,0	15,6	72,9
Annet sted	62	13	0	0	2	2	0	0	7
		209,7	0,0	0,0	32,3	32,3	0,0	0,0	112,9
Ukjent fødested	1	0	0	0	0	0	0	0	0
		0,0	0,0	0,0	0,0	0,0	0,0	0,0	0,0
Sum	517	19	0	0	7	7	0	8	44
		36,8	0,0	0,0	13,5	13,5	0,0	15,5	85,1
<b>Totalt</b>	<b>58319</b>	<b>19689</b>	<b>177</b>	<b>256</b>	<b>4148</b>	<b>3833</b>	<b>171</b>	<b>1317</b>	<b>9259</b>
		<b>337,6</b>	<b>3,0</b>	<b>4,4</b>	<b>71,1</b>	<b>65,7</b>	<b>2,9</b>	<b>22,6</b>	<b>158,8</b>

**Definisjon:**

Tabellen har fødsler (svangerskap) som enhet.

**Fotnoter:**

1: Langsom fremgang (i alle faser), risvekkelse og mekaniske misforhold.

## I4: Inngrep og tiltak under fødselen

Fødte etter inngrepstype og fødestedsstørrelse/-type. Antall og andel per 1000 i 2007

Fødested	Totalt antall fødte	Med ett eller flere inngrep	Tang					Vakuume-kstraksjon	Keiser-snitt	Manuell uthenting av pla-centa	Utskrap-ning	Episio-tomi
			Totalt	Utskjæ-rings-tang ved hode-leie	Annen tang ved hode-leie	Ved sete-leie						
I institusjon												
1-49	205	21	0	0	0	0	1	2	0	1	17	
		102,4	0,0	0,0	0,0	0,0	4,9	9,8	0,0	4,9	82,9	
50-499	5578	1836	33	21	11	1	307	845	49	66	802	
		329,2	5,9	3,8	2,0	0,2	55,0	151,5	8,8	11,8	143,8	
500-1499	12410	4552	217	190	17	10	837	2040	150	100	1919	
		366,8	17,5	15,3	1,4	0,8	67,4	164,4	12,1	8,1	154,6	
1500-2999	13910	5413	140	75	34	31	1156	2632	90	172	2165	
		389,1	10,1	5,4	2,4	2,2	83,1	189,2	6,5	12,4	155,6	
3000+	26747	10203	522	418	46	58	2186	4403	289	191	4534	
		381,5	19,5	15,6	1,7	2,2	81,7	164,6	10,8	7,1	169,5	
Sum	58850	22025	912	704	108	100	4487	9922	578	530	9437	
		374,3	15,5	12,0	1,8	1,7	76,2	168,6	9,8	9,0	160,4	

**Definisjon:**

Tabellen har fødte (barn) som enhet.

## I5: Inngrep ved seteleie

Fødte etter inngrepstype ved seteleie og fødestedsstørrelse/-type. Antall og andel per 1000 i 2007

Fødested	Totalt antall fødte	Fødte med seteleie	Keiser-snitt	Vaginal forløsning		
				Uttrek-ning	Tang på etterkom-mende hode	Vanlig frem-hjelp
I institusjon						
1-49	205	9	0	0	0	9
		43,9	0,0	0,0	0,0	1000,0
50-499	5578	225	150	4	1	46
		40,3	666,7	17,8	4,4	204,4
500-1499	12410	539	354	14	10	99
		43,4	656,8	26,0	18,6	183,7
1500-2999	13910	714	466	13	31	146
		51,3	652,7	18,2	43,4	204,5
3000+	26747	1288	731	36	58	347
		48,2	567,5	28,0	45,0	269,4
Sum	58850	2775	1701	67	100	647
		47,2	613,0	24,1	36,0	233,2

**Definisjon:**

Tabellen har fødte (barn) som enhet.

## I6: Anestesi/analgesi

Bruk av analgesi/anestesi under fødsel etter fødestedsstørrelse/-type. Antall og andel per 1000 i 2007

Fødested	Totalt antall fødsler	Med anestesi/analgesi	Lystgass	Opiater	Epidural		Spinal	Pudendal	Infiltrasjon	Paracervical blokk	Narkose	Annet
					Totalt	Uten sectio						
I institusjon												
1-49	205	121	91	5	0	0	0	0	16	0	2	47
		590,2	443,9	24,4	0,0	0,0	0,0	0,0	78,0	0,0	9,8	229,3
50-499	5533	4481	2779	369	1026	879	672	48	911	5	138	1062
		809,9	502,3	66,7	185,4	158,9	121,5	8,7	164,6	0,9	24,9	191,9
500-1499	12222	10245	5507	388	3259	2781	1625	133	3074	4	381	2728
		838,2	450,6	31,7	266,7	227,5	133,0	10,9	251,5	0,3	31,2	223,2
1500-2999	13600	11251	5890	290	3898	3306	1922	273	3091	6	445	2634
		827,3	433,1	21,3	286,6	243,1	141,3	20,1	227,3	0,4	32,7	193,7
3000+	26242	21915	8650	338	8362	7050	2972	776	7757	47	711	7108
		835,1	329,6	12,9	318,6	268,7	113,3	29,6	295,6	1,8	27,1	270,9
Sum	57802	48013	22917	1390	16545	14016	7191	1230	14849	62	1677	13579
		830,6	396,5	24,0	286,2	242,5	124,4	21,3	256,9	1,1	29,0	234,9
Utenfor institusjon/ukjent												
Hjemme, planlagt	72	15	2	0	0	0	0	0	8	0	0	7
		208,3	27,8	0,0	0,0	0,0	0,0	0,0	111,1	0,0	0,0	97,2
Hjemme, ikke planlagt	190	35	1	0	1	1	0	2	25	0	2	9
		184,2	5,3	0,0	5,3	5,3	0,0	10,5	131,6	0,0	10,5	47,4
Under transport	192	50	2	0	0	0	2	0	31	0	1	23
		260,4	10,4	0,0	0,0	0,0	10,4	0,0	161,5	0,0	5,2	119,8
Annet sted	62	29	8	0	9	8	8	1	15	0	0	4
		467,7	129,0	0,0	145,2	129,0	129,0	16,1	241,9	0,0	0,0	64,5
Ukjent fødested	1	1	1	0	0	0	0	0	1	0	0	0
		1000,0	1000,0	0,0	0,0	0,0	0,0	0,0	1000,0	0,0	0,0	0,0
Sum	517	130	14	0	10	9	10	3	80	0	3	43
		251,5	27,1	0,0	19,3	17,4	19,3	5,8	154,7	0,0	5,8	83,2
Totalt	58319	48143	22931	1390	16555	14025	7201	1233	14929	62	1680	13622
		825,5	393,2	23,8	283,9	240,5	123,5	21,1	256,0	1,1	28,8	233,6

**Definisjon:**

Tabellen har fødsler (svangerskap) som enhet.

## I7a: Fødselsvekt

Fødte etter fødselsvekt og fødestedsstørrelse/-type. Antall og prosent i 2007

Fødested	Totalt antall fødte	Med oppgitt fødsels- vekt	Fødselsvekt (gram)											
			<=499	500- 999	1000- 1499	1500- 1999	2000- 2499	2500- 2999	3000- 3499	3500- 3999	4000- 4499	4500- 4999	5000- 5499	5500+
<b>I institusjon</b>														
1-49	205	205	0	0	0	0	3	10	71	77	35	8	1	0
		100,0	0,0	0,0	0,0	0,0	1,5	4,9	34,6	37,6	17,1	3,9	0,5	0,0
50-499	5578	5561	27	3	7	7	79	507	1701	2095	924	189	20	2
		99,7	0,5	0,1	0,1	0,1	1,4	9,1	30,6	37,7	16,6	3,4	0,4	0,0
500-1499	12410	12391	58	28	54	132	334	1299	3754	4302	1995	393	38	4
		99,8	0,5	0,2	0,4	1,1	2,7	10,5	30,3	34,7	16,1	3,2	0,3	0,0
1500-2999	13910	13839	54	77	94	207	477	1618	4341	4513	1991	410	53	4
		99,5	0,4	0,6	0,7	1,5	3,4	11,7	31,4	32,6	14,4	3,0	0,4	0,0
3000+	26747	26709	79	160	202	333	895	3207	8493	8757	3767	711	98	7
		99,9	0,3	0,6	0,8	1,2	3,4	12,0	31,8	32,8	14,1	2,7	0,4	0,0
Sum	58850	58705	218	268	357	679	1788	6641	18360	19744	8712	1711	210	17
		99,8	0,4	0,5	0,6	1,2	3,0	11,3	31,3	33,6	14,8	2,9	0,4	0,0
<b>Utenfor institusjon/ukjent</b>														
Hjemme, planlagt	72	72	0	0	0	0	2	6	20	27	15	1	1	0
		100,0	0,0	0,0	0,0	0,0	2,8	8,3	27,8	37,5	20,8	1,4	1,4	0,0
Hjemme, ikke planlagt	193	189	8	2	0	0	6	25	62	53	25	8	0	0
		97,9	4,2	1,1	0,0	0,0	3,2	13,2	32,8	28,0	13,2	4,2	0,0	0,0
Under transport	193	190	1	0	1	3	2	17	69	69	25	3	0	0
		98,4	0,5	0,0	0,5	1,6	1,1	8,9	36,3	36,3	13,2	1,6	0,0	0,0
Annet sted	64	63	0	1	0	1	4	7	17	19	9	4	0	1
		98,4	0,0	1,6	0,0	1,6	6,3	11,1	27,0	30,2	14,3	6,3	0,0	1,6
Ukjent fødested	1	1	0	0	0	0	0	0	0	1	0	0	0	0
		100,0	0,0	0,0	0,0	0,0	0,0	0,0	0,0	100,0	0,0	0,0	0,0	0,0
Sum	523	515	9	3	1	4	14	55	168	169	74	16	1	1
		98,5	1,7	0,6	0,2	0,8	2,7	10,7	32,6	32,8	14,4	3,1	0,2	0,2
<b>Totalt</b>	<b>59373</b>	<b>59220</b>	<b>227</b>	<b>271</b>	<b>358</b>	<b>683</b>	<b>1802</b>	<b>6696</b>	<b>18528</b>	<b>19913</b>	<b>8786</b>	<b>1727</b>	<b>211</b>	<b>18</b>
		99,7	0,4	0,5	0,6	1,2	3,0	11,3	31,3	33,6	14,8	2,9	0,4	0,0

**Definisjon:**

Tabellen har fødte (barn) som enhet.

## I7b: Fødselsvekt

Fødte etter fødselsvekt og fødestedsstørrelse/-type. Antall og prosent i 2007

Fødested	Totalt antall fødte	Med oppgitt fødselsvekt	Fødselsvekt (gram)					Gjennomsnitt	Standardavvik
			<1000	<1500	<2500	4000+	4500+		
I institusjon									
1-49	205	205	0	0	3	44	9	3630	471
		100,0	0,0	0,0	1,5	21,5	4,4		
50-499	5578	5561	30	37	123	1135	211	3576	563
		99,7	0,5	0,7	2,2	20,4	3,8		
500-1499	12410	12391	86	140	606	2430	435	3511	628
		99,8	0,7	1,1	4,9	19,6	3,5		
1500-2999	13910	13839	131	225	909	2458	467	3451	665
		99,5	0,9	1,6	6,6	17,8	3,4		
3000+	26747	26709	239	441	1669	4583	816	3449	652
		99,9	0,9	1,7	6,2	17,2	3,1		
Sum	58850	58705	486	843	3310	10650	1938	3475	643
		99,8	0,8	1,4	5,6	18,1	3,3		
Utenfor institusjon/ukjent									
Hjemme, planlagt	72	72	0	0	2	17	2	3616	535
		100,0	0,0	0,0	2,8	23,6	2,8		
Hjemme, ikke planlagt	193	189	10	10	16	33	8	3308	899
		97,9	5,3	5,3	8,5	17,5	4,2		
Under transport	193	190	1	2	7	28	3	3490	573
		98,4	0,5	1,1	3,7	14,7	1,6		
Annet sted	64	63	1	1	6	14	5	3490	807
		98,4	1,6	1,6	9,5	22,2	7,9		
Ukjent fødested	1	1	0	0	0	0	0	3578	0
		100,0	0,0	0,0	0,0	0,0	0,0		
Sum	523	515	12	13	31	92	18	3441	739
		98,5	2,3	2,5	6,0	17,9	3,5		
Totalt	59373	59220	498	856	3341	10742	1956	3475	644
		99,7	0,8	1,4	5,6	18,1	3,3		

**Definisjon:**

Tabellen har fødte (barn) som enhet.

**M1: Medfødte misdannelser**

Fødte og nemndbehandlede aborter med utvalgte medfødte misdannelser. Antall i 2007

	Alle fødte <sup>1</sup>	Levendefødt	Dødfødt	Nemnd-behandlet abort
Totalt antall fødte	59632	58969	404	259
Totalt antall medfødte misdannelser	2996	2736	32	228
Alvorlig medfødt misdannelse	1867	1642	25	200
Nevralrørsdefekt	61	16	1	44
Anencefali	18	0	1	17
Spina bifida	35	13	0	22
Encefalocele	8	3	0	5
Hydrocefalus	34	20	0	14
Mikroti	0	0	0	0
Transposisjon av de store kar	32	31	0	1
Hypoplastisk venstre hjerte-syndrom	26	14	0	12
Isolert ganespalte	39	34	2	3
Leppespalte, evt. med ganespalte	78	66	2	10
Øsufagusatresi	22	18	0	4
Anorektal atresi	25	15	0	10
Hypospadi	87	86	0	1
Renal agenesi	17	4	1	12
Reduksjonsdeformitet av ekstremitet	30	18	0	12
Diafragmahernie	18	13	0	5
Omfalocele	18	4	3	11
Gastroschise	26	24	1	1
Down syndrom	120	67	6	47

<sup>1</sup> Basert på alle fødte meldt i MFRs ulike melderutiner, inkludert opplysninger fra barneavdelingene og nemndbehandlede aborter





[www.fhi.no](http://www.fhi.no)

Publisert av  
Folkehelseinstituttet  
Desember 2009  
Illustrasjonsfoto omslag: ©Colourbox  
Årsrapport Medisinsk fødselsregister: ISSN: 1504-3320