

COVID-19 Dagsrapport

mandag 25. mai 2020



Data om den internasjonale situasjonen er hentet fra ECDC (25.05.2020 kl 12:23). ECDC data oppdateres daglig mellom klokka 06.00 og 10.00. Det er noe forsinkelse i utrapportering av data fra ECDC. ECDC rapporterte dataene på morgenen, derfor er dataene fra dagen før.

Situasjonen i Norden

Så langt har 61 709 tilfeller og 5 112 dødsfall blitt rapportert fra Norden, 353 av tilfellene og 8 av dødsfallene er rapportert siste dag. Tabellen viser tallene fra Norden.

Tabell 1. Antall påviste COVID-19 tilfeller og dødsfall i nordiske land.

Land	Tilfeller totalt	Tilfeller 24.05	Tilfeller per 100 000	Dødsfall totalt	Dødsfall 24.05	Dødsfall per million
Sverige	33 459	271	328,6	3 998	6	392,6
Danmark	11 360	71	195,9	562	1	96,9
Norge	8 309	*	156,4	235	*	44,2
Finland	6 579	11	119,2	307	1	55,6
Island	1 804	0	510,2	10	0	28,3

(187 tilfeller fra Færøyene, 11 tilfeller fra Grønland). * Norge publiserer ikke dagsrapport i helg og derfor har ECDC ikke oppdatert data Norge.

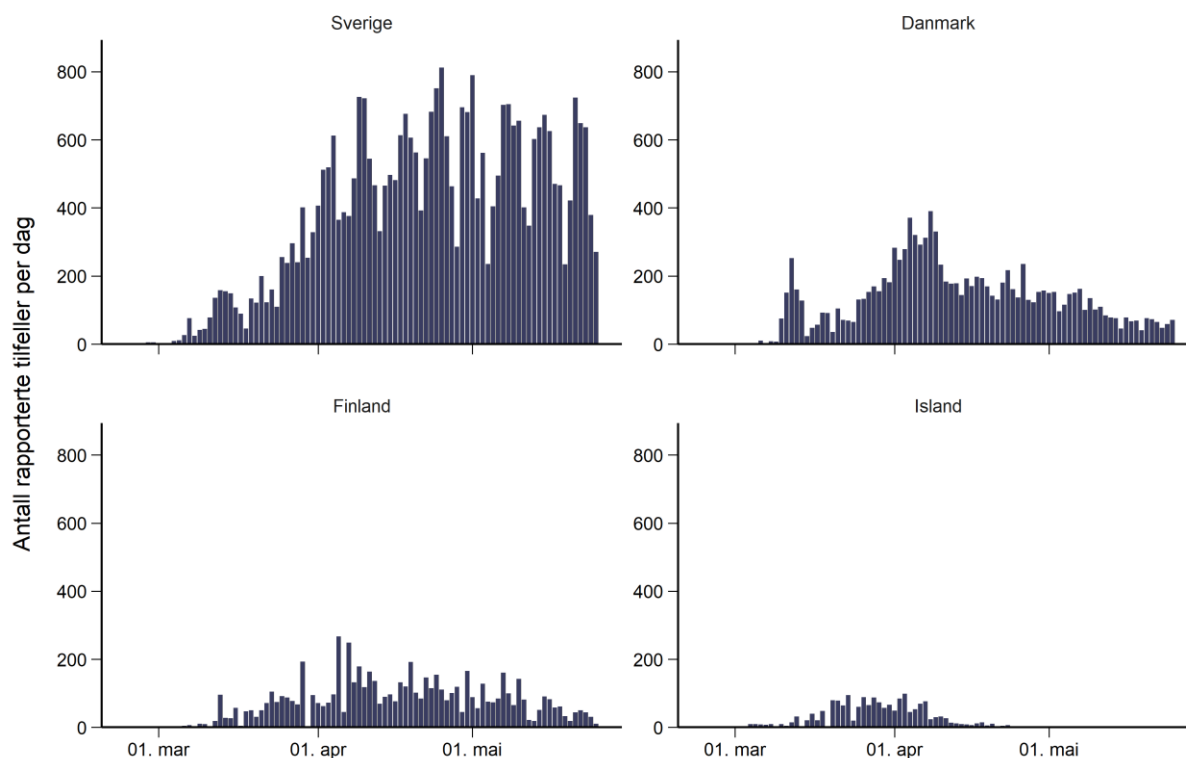

Figur 1. Antall påviste covid-19 tilfeller i Norden per dag.

Verden for øvrig

Så langt har 5 371 700 tilfeller og 344 815 dødsfall blitt rapportert globalt, 94 633 av tilfellene og 2 737 av dødsfallene er rapportert siste dag. Figuren og tabellen nedenfor viser rapporterte tilfeller per dag for de ulike verdensdelene.

Tabell 2. Antall påviste covid-19 tilfeller i verden totalt og i dag, fordelt på verdensdel.

Verdensdel	Tilfeller totalt	Tilfeller 24.05	Dødsfall totalt	Dødsfall 24.05
Amerika	2 471 491	52 136	144 347	1 767
Europa	1 828 601	15 864	169 650	504
Asia	950 319	22 857	27 342	384
Afrika	112 009	3 744	3 339	82
Oseania	8 584	32	130	0

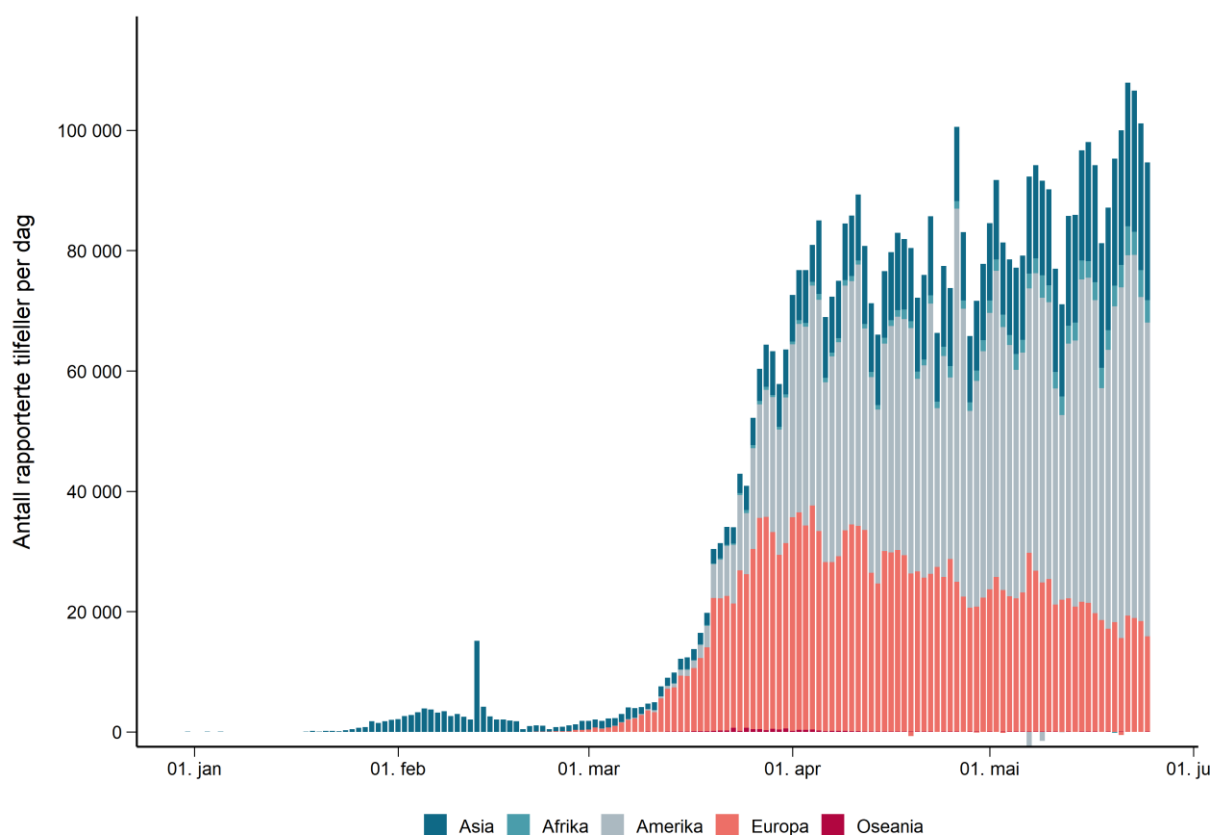

Figur 2. Antall påviste covid-19 tilfeller i verder per dag, fordelt på verdensdel.

COVID-19 Dagsrapport

mandag 25. mai 2020



Landene med flest rapporterte tilfeller per verdensdel i går vises i tabellen nedenfor.

Tabell 3. Antall påviste covid-19 tilfeller og dødsfall i verden (opptil tre land med høyest forekomst i går).

Verdensdel	Land	Tilfeller totalt	Tilfeller 24.05	Tilfeller per 100 000	Dødsfall totalt	Dødsfall 24.05	Dødsfall per million
Europa	Russland	344 481	8 599	238,4	3 541	153	24,5
	Storbritannia	259 559	2 405	390,4	36 793	118	553,4
	Hviterussland	36 198	954	381,6	199	5	21,0
Amerika	USA	1 643 238	20 568	502,3	97 720	633	298,7
	Brasil	363 211	15 813	173,4	22 666	653	108,2
	Peru	119 959	4 205	375,0	3 456	83	108,0
Asia	India	138 845	6 977	10,3	4 021	154	3,0
	Saudi Arabia	72 560	2 399	215,3	390	11	11,6
	Iran	135 701	2 180	165,9	7 417	58	90,7
Afrika	Sør-Afrika	22 583	1 240	39,1	429	22	7,4
	Egypt	17 265	652	17,5	764	29	7,8
	Nigeria	7 839	313	4,0	226	5	1,2
Oseania	Australia	7 109	3	28,4	102	0	4,1
	New Zealand	1 154	0	23,6	21	0	4,3