

LHLs internasjonale tuberkulosestiftelse
Adresse: Grensen 3, 7. etasje, 0159 OSLO
Telefon: 22 79 92 22
post@lhl-internasjonalt.no
www.lhl-internasjonalt.no
Giverkonto: 1503 33 09462

Nasjonalt folkehelseinstitutt
Postboks 4404 Nydalen
0403 Oslo
Telefon: 21 07 70 00



Oslo kommune
Utdanningssetaten
Oslo Voksenoppl ring

ቲቢ የሚያዘው ማን ነው?

በሁሉም ሃገሮች ቲቢ ያለባቸው ሰዎች አሉ። ቲቢ በእስያ፣ አፍሪካ፣ ላቲን አሜሪካ እና በምስራቅ አውሮፓ በአብዛኛው የተለመደ አይደለም፤ ስለሆነም፣ ብዙውን ጊዜ በባክቴሪያው የሚያዙት እና የሚታመሙት ከእነኝህ የአለም ክፍል የመጡ ሰዎች ናቸው።

ቲቢ በአብዛኛው የተለመደ በሽታ ከሆነበት ሃገር የሚመጡ ሰዎች ሁሉ ፍርዌይ በደረሱ በአጭር ቀናት ውስጥ የቲቢ ምርመራ ማድረግ አለባቸው። ምርመራዎ እርስዎ በሚኖሩበት ማዘጋጃ ቤት ውስጥ ባለ የጤና ባለሙያ አማካኝነት የሚደረግ ይሆናል።

በርካታ ሰዎች ለምንድን ነው ቲቢን የሚፈሩት?

ሰዎች ቲቢን የሚፈሩበት ምክንያት ብዙውን ጊዜ ስለ በሽታው በቂ የሆነ መረጃ ስለማይኖራቸው ወይም ስለማያውቁ ነው። በቂ እውቀት የሌላቸው ሰዎች በራሳቸው አመለካከት ላይ ይደገፋሉ ወይም የራሳቸው የሆነ ማብራሪያን ይሰጣሉ። ለምሳሌ፣ በርካታ ሰዎች፣ በቲቢ እንዳይያዙ ይፈራሉ ምክንያቱም በየአለቱ መድሃኒት የሚወስዱ የቲቢ በሽተኞች ለሌሎች ሰዎች በሽታውን እንደማያስተላልፉ አያውቁም።

ስለዚህም፣ በርካታ የቲቢ በሽተኞች ይፈራሉ አንዲሁም በሽታቸውን ሌሎች ሰዎች እንዳያውቁባቸው ይደብቃሉ። ሰዎች የቲቢ በሽተኞች እንደሆኑ ካወቁባቸው ከእነርሱ እንዳይሸሹ፣ አብረዋቸው ለመመገብ አንቢ እንዳይሉ፣ እና የመሳሰሉትን ይፈራሉ። የቲቢ ምልክቶች ያለባቸው ሰዎችም አንዳንድ ጊዜ ይህንን ሁኔታ ይፈራሉ፣ እና ይህ ፍርሃት ደክተርን ከመጎብኘት እና ስቃያቸው ከምን የመነጨ እንደሆነ ከማወቅ ያግዳቸዋል።

ሰዎች ስለ ቲቢ እውቀት ሲኖራቸው እና የቲቢ በሽተኞች ውጤታማ የሆነ የቲቢ መድሃኒት በሚወስዱበት ጊዜ ሌሎችን እንደማይበክሉ በሚያውቁበት ጊዜ፣ ደህንነት ይሰጣቸዋል። እንዲሁም ደግሞ የቲቢ በሽተኛ ለሆነ ሰው የተሻለ እክብካቤ እና ድጋፍ ለመስጠትም ይችላሉ።

ስለ ቲቢ የበለጠ ማወቅ ይፈልጋሉ? የፍርዌይ የህዝብ ጤና ማዕከልን / Folkehelseinstituttet (www.fhi.no) ወይም LHL Internasjonalt (www.lhl-internasjonalt.no) ድህረ ገጽ ይጎብኙ።

በድህረ ገጽ www.lhl-internasjonalt.no የዚህን በራሪ ወረቀት ሰፋ ያለ ቅጂ በተለያዩ ቋንቋ ማግኘት ይችላሉ።

ከ ቲዩቦርክሎስስ (ከሳንባ ነቀርሳ)

ትድናላችሁ



ሣንባ ነቀርሳ ምንድን ነው?

የሳንባ ነቀርሳ (ቲቢ) በባክቴሪያ አማካኝነት የሚመጣ በሽታ ነው። ባክቴሪያ ጥቃቅን እና የማይታዩ ሕዋሳት ናቸው እንዲሁም ደግሞ በማንኛውም ስፍራ የሚገኙ ሲሆን በሰውነታችን ውስጥም ይገኛሉ። አብዛኞቹ ባክቴሪያዎች አደገኛ አይደሉም፣ እንዲያውም ጠቃሚዎች ናቸው። ሆኖም ግን ጥቂት ባክቴሪያዎች አደገኛ ከመሆናቸውም በተጨማሪ ኢንፈክሽን ብለን ለምንጠራቸው በሽታዎች ያጋልጡናል። ሳንባ ነቀርሳን የሚያመጡት እንደነዚህ አይነት ባክቴሪያዎች ናቸው። ባክቴሪያዎቹ በየትኛውም የሰውነታችን አካል ላይ ካረፉ፣ አራሳቸውን ካባዙ እና ሰውነታችን አራሱን መከላከል ካልቻለ የሳንባ ነቀርሳ በሽታ ሊይዘን ይችላል።

የሳንባ ነቀርሳ በሽታ በሳንባ ውስጥ መገኘቱ የተለመደ ሲሆን፣ ነገር ግን አንዳንድ በሌላ የሰውነት አካልም ሊገኝ ይችላል (ለምሳሌ በአጥንት ላይ፣ በነጭ የደም ሴል ማጣሪያዎች ወይም በሀብለስረሰር እና በአንጎል ውስጥ)።

- ቲቢ በህክምና የሚድን በሽታ ነው
• በፍርዌይ ውስጥ ለሚቆይ (ለሚኖር) ለማንኛውም ሰው የቲቢ በሽታ መድኃኒት በነፃ ይሰጣል

ቲቢን እንዴት ማከም ይቻላል?

ቲቢ በመድሃኒት ነው የሚታከመው፣ በአብዛኛው በእንክብል (በኪኒን)። በፍርዌይ ውስጥ እነኝህ መድሃኒቶች ከክፍያ ነፃ ናቸው። አብዛኞቹ የቲቢ በሽታ ህመምተኞች መድሃኒቱን ለስድስት ወራት በየቀኑ መውሰድ ይኖርባቸዋል ሆኖም ግን አንዳንድ ጊዜ ህክምናው ከዚህ የበለጠ ጊዜ ሊወስድ ይችላል። በአብዛኛው፣ የጤና ባለሙያ በየአለቱ ወደ እርስዎ እየመጣ መድሃኒቱን ይሰጥዎታል። ህክምናውን ከጨረሱ በኋላ፣ ከሳንባ ነቀርሳ/ቲቢ በሽታ ይፈጠራል።

በቲቢ ሊያዙ የሚችሉት እንዴት ነው?

ቲቢ አዩር ውስጥ ባሉ ጥቃቅን ህዋሳት (በአይን ሊታዩ በማይችሉ) ይሰራጫል። ጥቃቅን ህዋሳቱ በቲቢ በሽታ ከተያዙ ሰው አፍንጫ እና አፍ የሚወጡ ሲሆኑ በበሽታው የተያዙ ሰው በሚያስልበት፣ በሚያስነጥሰበት ጊዜ እና በሚያወራበት ጊዜ በአዩር ላይ ይሰራጫሉ። የቲቢ ባክቴሪያዎች በእነዚህ ህዋሳቶች ውስጥ ይገኛሉ። ጤነኛ የሆነ ሰው በነዚህ ህዋሳት የተበከለ አዩር ሲተነፍስ ህዋሳቱ ወደ ሰውየው ሰውነት በመግባት ሳንባው ጋር ሊደርሱ ይችላሉ።

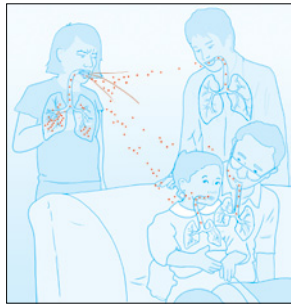

የቲቢ ባክቴሪያ በቀላሉ አይሰራጭም፤ ስለሆነም በአብዛኛው በአንድ ላይ (አብረው) በሚኖሩ ሰዎች መካከል ይከሰታል። የሳንባ ነቀርሳ/ቲቢ እና በአብዛኛው የማይታይ (የማይከሰት) የጉርርር ቲቢ ወደ ሌሎች ሰዎች ሊተላለፉ የሚችሉት በዚህ መንገድ ነው። ከ2-3 ሳምንት የቲቢ መድሃኒት በአግባቡ የወሰደ ሰው በሽታውን ሊያስተላልፍብዎ አይችልም።

በበሽታው ከተያዙ ሰዎች መካከል ጥቂቶቹ ብቻ ይታመማሉ

የቲቢ ባክቴሪያ ያላቸው ሰዎች ህመም ሊያናገሩት ይችላል። በዓለም ላይ ከሚኖሩት ወደ 1/3 (አንድ ሶስተኛ) የሚሆኑት ህዝቦች የቲቢ ባክቴሪያ በሰውነታቸው ውስጥ የተሸከሙ ሲሆን፣ ሆኖም ግን ጥቂቶቹ ብቻ በሽታው ያጠቃቸዋል። በባክቴሪያው ከተያዙት ሰዎች ጥቂቶቹ ብቻ የሚታመሙበት ምክንያት ሰውነታቸው ዝቅተኛ የሆነ በሽታን የመከላከል አቅም (ሀይል) ስላለው ነው።

ዝቅተኛ የሆነ በሽታን የመከላከል አቅም የሚመጣው በሌሎች በሽታዎች ከመጠቃት፣ ከጭንቀት፣ ከአዩር መለወጥ፣ ያልተመጣጠነ ምግብ ከመመገብ፣ አመጋገብን ከመቀየር፣ ወይም በሌሎች ምክንያቶች አማካኝነት ነው። አንድ ሰው በባክቴሪያው ከተያዘ ከአመታት በኋላ ሊታመም ይችላል።

በባክቴሪያው ከተያዙ፣ ሆኖም ግን ካልታመሙ፣ ደክተሩ ጥቂት የቲቢ መድሃኒቶች እንዲወስዱ ሊመክርዎት ይችላል (በአብዛኛው ለሶስት ወይም ለስድስት ወር) ይህም የሚደረገው ወደፊት እንዳይታመሙ ለመከላከል ነው። እንደዚህ ያለው ህክምና የቲቢ መከላከያ ህክምና ይባላል። ይህ ህክምና በፍቃደኝነት የሚደረግ ነው። የቲቢ መከላከያ ህክምና ያደረጉ ሰዎች አይታመሙም እንዲሁም ደግሞ ሌሎችን አይበክሉም።

ቲቢ እንዳለብዎት እንዴት ሊያውቁ ይችላሉ?

አንድ ሰው ከ2-3 ሳምንታት የሚያስለው ከሆነ በሳንባው ውስጥ ቲቢ ሊኖረው ይችላል። የሳንባ ነቀርሳ/ቲቢ ዋና ዋና ምልክቶች የሚከተሉት ናቸው፤

- ከሳንባ ውስጥ የሚወጣ አክታ ያለው ሳል በሚኖርበት ጊዜ እና አንዳንድ ጊዜም አክታው ከደም ጋር የተቀላቀለ ሲሆን
- በደረት ላይ ህምም ሲሰማ

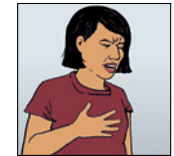

ማሳል

ሌሎች የተለመዱ የቲቢ ምልክቶች - ሁለቱም የሳንባ ቲቢ እና በሌሎች የሰውነት አካላት ላይ የሚኖር ቲቢ ፤



የምግብ ፍላጎት መቀነስ



የድካም ስሜት

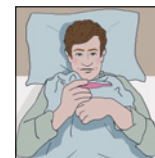

ለተወሰነ ጊዜ ትኩሳት መኖር



ሌሊት ማላብ

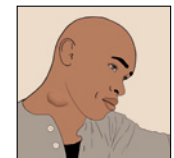

በአንገት፣ ብብት፣ እና ብሽሽት ማበጥ

ክብደት መቀነስ

እነዚህ የሌሎች በሽታዎች የተለመዱ ምልክቶች ናቸው። ስለዚህም ቲቢ እንደሆነ እርግጠኛ ለመሆን፣ የተለያዩ ምርመራዎችን ማድረግ ይኖርብዎታል። ከእነዚህ ምልክቶች አንዱ ወይም ከዛባላይ ያለው ማንኛውም ሰው ደክተር ጋር ሄዶ/ሄዳ መመርመር አለበት/ሳት!

የቲቢ በሽታ ያለበት ሰው በአብዛኛው እነዚህ ሁሉ ምልክቶች አይታዩበትም። አንዳንድ ሰዎች ቀለል ያሉ ምልክቶች ብቻ ይታዩባቸዋል።

ቲቢ እንዳለብዎት የሚጠረጥሩ ከሆነ ምን ማድረግ ይኖርብዎታል?

ቲቢ እንዳለብዎት የሚጠረጥሩ ከሆነ፣ በተቻለ ፍጥነት ደክተርዎን ፣ የድንገተኛ ክፍል (legevakten) ወይም በሚኖሩበት ማህበረሰብ (አካባቢ) ውስጥ ያለ የጤና አገልግሎት መስጪያ ጣቢያ መጎብኘት አለብዎ። ህክምና በወቅቱ ከተደረገልዎ፣ በፍጥነት ይድናሉ።

አንድ ሰው ቲቢ እንዳለበት ለማወቅ፣ በርካታ ምርመራዎች ሊደረጉ ይችላሉ። በአብዛኛው የተለመዱ ምርመራዎች የሳንባ ኤክስ ሬይ፣ የቆዳ ምርመራ (ማንቶክስ የሚባለው)፣ እና/ወይም የደም ምርመራ ናቸው። የምርመራዎቹ ውጤቶች በቲቢ ባክቴሪያ እንደተያዙ የሚያሳዩ ከሆነ፣ በሆስፒታል ውስጥ ወደ አለ ስፔሻሊስት ሄደው እንዲታከሙ ይደረጋሉ።