

Em que situação uma criança doente deve ficar em casa sem ir ao jardim de infância ou à escola primária?



1. A sua criança apresentou febre, tosse, dor de garganta ou nariz entupido durante as últimas 24 horas?



- A criança deve ficar em casa.
- A criança deve fazer um teste de COVID-19.

Se a criança somente apresentar corrimento nasal/coriza e de resto estiver em boa forma, poderá ir ao jardim de infância/à escola sem fazer o teste. Isto também se aplica às crianças com alergias conhecidas.

Entre em contacto com o médico de família ou o serviço de urgência se a criança estiver constipada/resfriada e:

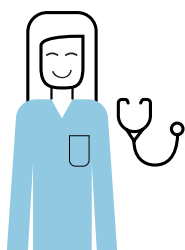

- estiver sem disposição para brincar e participar das atividades normais;
- apresentar febre, dores no corpo, falta de apetite, moleza, náuseas ou tontura;
- estiver com respiração ofegante e/ou mais rápida do que o normal quando em repouso

Lembre-se de que crianças pequenas não conseguem explicar como se sentem, mas podem ficar choramingas, importunas ou irritadiças! Se estiver preocupado com o seu filho, deverá sempre entrar em contacto com o médico de família ou o serviço de urgência.

2. O teste mostra que a criança está com COVID-19?

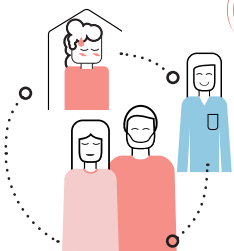

SIM

A criança deve ficar em casa. Os funcionários do município informarão sobre as regras que a família terá de seguir enquanto a criança estiver doente.



NÃO

A criança pode ir à escola ou ao jardim de infância se não estiver com febre e parecer bem. A criança pode frequentar a escola ou o jardim de infância mesmo que ainda esteja com um pouco de coriza ou apresente rouquidão/tosse.