

BRUKEROPPLEVD KVALITET

2019

PASOPP-RAPPORT 2019:48

# Fastlegers vurderinger av distriktpsykiatriske sentre i 2018

Stord DPS

---

**Utgitt av** Folkehelseinstituttet, område for helsetjenester

**Tittel** Fastlegers vurderinger av distriktpsikiatriske sentre i 2018. Stord DPS

**English title** General practitioners' assessment of community mental health centres in 2018. Stord DPS

**Ansvarlig** Camilla Stoltenberg, direktør

**Forfattere** Ingeborg Strømseng Sjetne, prosjektleder, seniorforsker, Folkehelseinstituttet  
Olaf Holmboe, forsker, Folkehelseinstituttet  
Kirsten Danielsen, forsker, Folkehelseinstituttet

**Prosjektkoordinator** Inger Opedal Paulsrud, Folkehelseinstituttet

**ISSN** 1890-1565

**Rapport nr** 2019:48

**Publikasjonstype** PasOpp-rapport

**Oppdragsgiver** Folkehelseinstituttet

**Emneord(MeSH)** Attitude of Health Personnel; Questionnaires; Norway; Community Mental Health Services; Family Physician; General Practitioner; Primary Health Care; Secondary Care; Psychology; Psychiatry

**Sitering** Sjetne IS, Holmboe O, Danielsen, K. Fastlegers vurdering av distriktpsikiatriske sentre i 2018. Stord DPS. [General practitioners' assessment of community mental health centres in 2018. Stord DPS]. PasOpp-rapport 2019:48. Oslo, Folkehelseinstituttet 2019.

---

# Forord

Fra desember 2018 til mai 2019 gjennomførte Folkehelseinstituttet en spørreundersøkelse blant fastleger om deres vurdering av distriktpsikiatriske sentre (DPS). I denne institusjonsrapporten gjengis resultater for Stord DPS i 2018.

Resultatene fra denne undersøkelsen vises også i en annen rapport, hovedrapporten. Hovedrapporten legger mest vekt på resultater for landet samlet og har en kort beskrivelse av metoden i undersøkelsen. I hovedrapporten presenteres resultater som indikatorskårer for 2018 for alle DPS, helseforetak og regionale helseforetak og landet samlet, samt utvikling over tid for landet samlet.

Prosjektgruppen i Folkehelseinstituttet har bestått av:

- Ingeborg Strømseng Sjetne, prosjektleder, seniorforsker, Folkehelseinstituttet
- Olaf Holmboe, forsker, Folkehelseinstituttet
- Kirsten Danielsen, forsker, Folkehelseinstituttet
- Øyvind Andresen Bjertnæs, avdelingsdirektør, Folkehelseinstituttet
- Inger Opedal Paulsrud, prosjektkoordinator, Folkehelseinstituttet

Takk til fastlegene som tok seg tid til å bidra.

Oslo, november 2019

Øyvind Andresen Bjertnæs  
avdelingsdirektør

Ingeborg Strømseng Sjetne  
prosjektleder

---

|  |           |
|--|-----------|
| <b>FORORD</b>  | <b>3</b>  |
| <b>INNLEDNING</b>  | <b>5</b>  |
| <b>RESULTATER PÅ ENKELTSPØRSMÅL</b>                                | <b>7</b>  |
| <b>RESULTATER PÅ INDIKATORER</b>                                   | <b>10</b> |
| <b>FRITEKSTKOMMENTARER</b>   | <b>12</b> |
| <b>REFERANSER</b>  | <b>13</b> |
| <b>VEDLEGG 1 SPØRRESKJEMA</b>                                      | <b>14</b> |
| <b>VEDLEGG 2 SVARFORDELING PÅ ENKELTSPØRSMÅL FOR LANDET SAMLET</b> | <b>19</b> |
| <b>VEDLEGG 3 INDIKATORER</b>                                       | <b>22</b> |
| <b>VEDLEGG 4 RESULTATER PÅ INDIKATORENE FOR ALLE ENHETER</b>       | <b>24</b> |
| <b>VEDLEGG 5 DPS-ENE OVER TID</b>                                  | <b>31</b> |

---

# Innledning

Fra desember 2018 til mai 2019 gjennomførte Folkehelseinstituttet en spørreundersøkelse blant fastleger om deres vurdering av distriktpsikiatriske sentre (DPS) for femte gang. Institusjonsrapporten du har foran deg er en av mange, det er utarbeidet en for hvert enkelt DPS, helseforetak (HF) og regionalt helseforetak (RHF). Resultatet fra undersøkelsen vises for landet samlet i en annen rapport som gir en kort beskrivelse av metoden i undersøkelsen (1).

Samtlige fastleger i Norge fikk invitasjon til å delta. Vi fikk svar fra 2509 leger, noe som gir en svarprosent på 54 for landet samlet. Hensikten med institusjonsrapportene er å gi alle DPS-, HF- og RHF-ene detaljert informasjon om fastlegenes erfaringer med deres virksomhet på ulike områder. Rapportene viser resultatene først og fremst som statistikk, og framstillingene er laget i statistikkprogrammet R (<https://www.R-project.org>).

Resultatene fra undersøkelsen vises i tre tabeller og et sett med figurer, og de sammenliknes med tidligere resultater for enheten. Til slutt presenterer vi for DPS-ene hva fastlegene svarte på det åpne spørsmålet om forslag til forbedring ved DPS-et. Disse forslagene presenteres bare for det laveste nivået, dvs de DPS-ene som er navngitt på side 1 i spørreskjemaet.

Institusjonsrapporten har følgende vedlegg: 1) Spørreskjema, 2) Svarfordeling på enkeltspørsmål for landet samlet, 3) Beskrivelse av indikatorer 4) Resultater på indikatorer for alle enheter, 5) Oversikt over alle DPS over tid.

---

## Leseveiledning

---

Svarene i 2018 og sammenlikning med tilsvarende fra 2014 vises i tre tabeller.

Tabell 1 viser svarene på alle spørsmål som har felles svarskala. Tabell 2 har et litt annerledes oppsett, fordi spørsmålene har ulike svarskalaer. Tabellene inneholder antall svarere og prosentvis svarfordeling. Tabell 1 inneholder også gjennomsnitt på den opprinnelige svarskalaen fra 1-5. De som har svart «Aldri avvist» på spørsmål 20 er holdt utenfor. For de fleste spørsmålene er det slik at svarkategori 5 er best, men for fire spørsmål (19, 23, 24 og 28) er det omvendt. Disse spørsmålene er merket med stjerne.

I tabell 1 viser vi prosentvis svarfordeling på hvert spørsmål, med svarkategoriene slått sammen til tre, som vist i figur 1.



Figur 1: Sammenslåing av svarkategorier

Tabell 3 viser resultatet på indikatorer i 2018. Når resultatene vises som indikatorer er den opprinnelige svarskalaen fra 1 til 5 regnet om til en skala som går fra 0 til 100. Antall svar og gjennomsnittsskårer blir vist for den enkelte enheten, og for landet samlet.

Endring fra 2014-undersøkelsen blir vist med piler i tabellene. Vannrett pil betyr at det ikke er statistisk signifikant forskjell mellom 2014- og 2018-resultatet. Pil som peker oppover eller nedover markerer at det er en statistisk signifikant positiv eller negativ forskjell ( $p < 0,01$ ).

Figur 2 er en grafisk framstilling av resultatene fra undersøkelsene enhetene har deltatt i, stilt sammen med resultatene for landet samlet. De vertikale linjene i figurene representerer utstrekningen til usikkerhetsområdet til de beregnede gjennomsnittene, og linjene gir en indikasjon på om de observerte forskjellene er statistisk signifikante.

---

## Lavt antall svarere gir begrensninger i rapporteringen

---

Resultater som er basert på få svar er usikre og må tolkes med forsiktighet. Følgende begrensninger gjelder:

- Med tre eller færre svar blir ingen resultater vist, men svarene teller med på høyere nivå.
- Med flere enn tre, men færre enn elleve svar blir resultater fra enkeltspørsmål vist bare som gjennomsnitt.
- Dersom variasjonen innen en enhet er stor (standardfeilen er større enn 6) vises ikke resultatet på indikatorene.

# Resultater på enkeltspørsmål

Tabell 1: Resultater på enkeltspørsmål. Antall svar, gjennomsnitt (på skala 1-5 hvor 5 vanligvis er best)\*, prosentvis svarfordeling og endring fra undersøkelsen i 2014

| Spm nr | Spørsmål  | Antall svar | Gjennomsnitt | Ikke i det hele tatt/<br>I liten grad | I noen grad | I stor grad/<br>I svært stor grad | Endring fra 2014 |
|--------|---|-------------|--------------|---------------------------------------|-------------|-----------------------------------|------------------|
| 3      | I hvilken grad oppnår du kontakt med rette vedkommende ved DPS-et i akutte situasjoner?                                 | 21          | 3            | 29                                    | 43          | 29                                | →                |
| 4      | I hvilken grad får du nødvendig hjelp fra DPS-et til å takle akutte situasjoner?  | 21          | 2.9          | 33                                    | 43          | 24                                | →                |
| 5      | I hvilken grad synes du at epikrisene fra DPS-et er av god kvalitet?  | 21          | 3.5          | 10                                    | 29          | 62                                | →                |
| 6      | I hvilken grad inneholder epikrisene fra DPS-et klare planer for din videre oppfølging av pasientene?                   | 21          | 3.4          | 5                                     | 57          | 38                                | →                |
| 7      | I hvilken grad mottar du epikrisene fra DPS-et tilstrekkelig raskt?   | 21          | 3.3          | 14                                    | 38          | 48                                | →                |
| 8      | I hvilken grad opplever du at DPS-et har god kompetanse til å utrede og behandle pasienter med psykiske lidelser?       | 21          | 3.4          | 10                                    | 48          | 43                                | →                |
| 9      | I hvilken grad får du gode faglige råd fra fagfolkene ved DPS-et?   | 21          | 3.2          | 19                                    | 33          | 48                                | →                |
| 10     | I hvilken grad har pasientene fått den nødvendige faglige hjelpen fra DPS-et når de overføres til primærhelsetjenesten? | 21          | 3.3          | 10                                    | 52          | 38                                | →                |
| 11     | I hvilken grad opplever du at fagpersonene ved DPS-et samarbeider godt om utredning og behandling av pasientene?        | 21          | 3.1          | 19                                    | 48          | 33                                | →                |
| 12     | I hvilken grad har du eller dere samarbeidsmøter med DPS-et?  | 21          | 2.7          | 43                                    | 29          | 29                                | →                |
| 13     | I hvilken grad tilbyr DPS-et organisert veiledning og fagdager med god kvalitet?  | 20          | 2.8          | 25                                    | 50          | 25                                | →                |
| 14     | I hvilken grad får du nødvendig faglig støtte fra DPS-et til din egen pasientbehandling?                                | 21          | 2.9          | 38                                    | 29          | 33                                | →                |
| 15     | I hvilken grad opplever du at DPS-et får besatt viktige faglige stillinger?   | 20          | 3            | 30                                    | 40          | 30                                | →                |

| Spm nr | Spørsmål  | Antall svar | Gjennomsnitt | Ikke i det hele tatt/<br>I liten grad | I noen grad | I stor grad/<br>I svært stor grad | Endring fra 2014 |
|--------|---|-------------|--------------|---------------------------------------|-------------|-----------------------------------|------------------|
| 16     | I hvilken grad opplever du at det er god legedekning ved DPS-et?  | 21          | 2.8          | 43                                    | 29          | 29                                | →                |
| 17     | I hvilken grad opplever du at det er stabilitet i de faglige lederstillingene ved DPS-et?                 | 20          | 2.8          | 30                                    | 50          | 20                                | →                |
| 18     | I hvilken grad opplever du at det generelt er stabilitet i fagstillingene ved DPS-et?                     | 21          | 2.9          | 29                                    | 48          | 24                                | →                |
| 19     | I hvilken grad avviser DPS-et pasienter du har henvist?*  | 21          | 3.4          | 10                                    | 52          | 38                                | →                |
| 20     | I hvilken grad får du tilfredsstillende begrunnelser når henvisninger blir avvist?                        | 21          | 2.7          | 38                                    | 52          | 10                                | →                |
| 21     | I hvilken grad opplever du at DPS-et tar dine vurderinger av pasientens lidelse eller situasjon på alvor? | 21          | 3.1          | 14                                    | 57          | 29                                | →                |
| 22     | I hvilken grad får du nødvendige tilbakemeldinger fra DPS-et underveis i utredninger el behandlinger?     | 21          | 2.7          | 48                                    | 29          | 24                                |                  |
| 23     | I hvilken grad opplever du at pasienter som blir mottatt må vente lenge før utredningen starter?*         |             |              |                                       |             |                                   |                  |
| 24     | I hvilken grad opplever du at pasienter som blir mottatt må vente lenge før behandlingen starter?*        | 21          | 3            | 24                                    | 57          | 19                                |                  |

\* Spørsmålene 19, 23 og 24 er negativt formulert. Dvs at et lavt gjennomsnitt er positivt og 1 er best mulig resultat  
Piler oppover eller nedover indikerer henholdsvis positiv eller negativ endring fra 2014 med et signifikansnivå på 0,01. Vannrette piler betyr at det ikke er noen signifikant endring på dette spørsmålet fra 2014  
Blanke felter under 'Endring fra 2014' indikerer at det ikke er sammenligningsgrunnlag med tidligere undersøkelse



Tabell 2: Resultater på enkeltspørsmål med andre svarkategorier. Antall svar og prosentvis svarfordeling og endring fra undersøkelsen i 2014

| Spm nr | Spørsmål   | Antall svar | Svarkategori      | Prosent | Endring fra 2014 |
|--------|--|-------------|-------------------|---------|------------------|
| 2      | Alt i alt, hvor misfornøyd eller fornøyd er du med DPS-et?   | 20          | Svært misfornøyd  | 5       | →                |
|        |  |             | Ganske misfornøyd | 5       |                  |
|        |  |             | Både og           | 50      |                  |
|        |  |             | Ganske fornøyd    | 40      |                  |
|        |  |             | Svært fornøyd     | 0       |                  |
| 25     | Har det skjedd spesielt negative hendelser med dine pasienter som du mener DPS-et kunne forhindre?                     | 20          | Nei, aldri        | 55      |                  |
|        |  |             | Ja, én gang       | 10      |                  |
|        |  |             | Ja, noen ganger   | 35      |                  |
|        |  |             | Ja, mange ganger  | 0       |                  |
| 26     | Alt i alt, hvor misfornøyd eller fornøyd er du med samarbeidet med DPS-et?   | 21          | Svært misfornøyd  | 0       |                  |
|        |  |             | Ganske misfornøyd | 10      |                  |
|        |  |             | Både og           | 43      |                  |
|        |  |             | Ganske fornøyd    | 43      |                  |
|        |  |             | Svært fornøyd     | 5       |                  |
| 27     | Tilbyr DPS-et felles oppfølging av pasienter som trenger langvarige tiltak i både primær- og spesialisthelsetjenesten? | 20          | Ja                | 55      |                  |
|        |  |             | Nei, aldri        | 10      |                  |
|        |  |             | Vet ikke          | 35      |                  |
| 28     | Hvor god kjennskap har du til det psykiske helsearbeidet i kommunen?*  | 21          | Svært god         | 19      |                  |
|        |  |             | Ganske god        | 71      |                  |
|        |  |             | Både og           | 10      |                  |
|        |  |             | Ganske dårlig     | 0       |                  |
|        |  |             | Svært dårlig      | 0       |                  |

Piler oppover eller nedover indikerer henholdsvis positiv eller negativ endring fra 2014 med et signifikansnivå på 0,01.

Vannrette piler betyr at det ikke er noen signifikant endring på dette spørsmålet fra 2014

Blanke felt under 'Endring fra 2014' indikerer at det ikke er sammenligningsgrunnlag med tidligere undersøkelse.

# Resultater på indikatorer

Tabellen nedenfor viser resultater i form av sju indikatorer. Disse er satt sammen av spørsmål med felles tema, og hensikten er å kunne vise resultater med tall som er mer pålitelige enn det svarene på enkeltspørsmål er hver for seg. Indikatorerne er beskrevet i vedlegg 3, og resultater for alle enheter vises i vedlegg 4.

Tabell 3 viser fra venstre:

- Navn på indikatorerne
- Antall svar
- Gjennomsnittsskår på indikatorerne sammenlignet med snittet for enheter på samme nivå
- Endring fra tilsvarende undersøkelse i 2014
- Landsgjennomsnittet i 2018 (gjennomsnitt av enheter på samme organisatoriske nivå)

Tabell 3: Resultater på indikatorerne. Skala 0-100 der 100 er best

| Indikator      | Antall svar | Gjennomsnitt | Endring fra 2014 | Landsgjennomsnitt |
|----------------|-------------|--------------|------------------|-------------------|
| Bemanning      | 21          | 46           | →                | 45                |
| Epikriser      | 21          | 60           | →                | 55                |
| Ventetid       | 21          | 49           | →                | 43                |
| Veiledning     | 21          | 44           | →                | 32                |
| Akuttsituasjon | 21          | 49           | →                | 51                |
| Kompetanse     | 21          | 57           | →                | 55                |
| Henvisninger   | 21          | 46           | →                | 46                |

+/- markerer om denne enhetens resultat er statistisk signifikant dårligere eller bedre enn gjennomsnittet av enheter på samme organisatoriske nivå.

Det aktuelle signifikansnivået er vist ved symboler slik: .p<0,1 \*p<0,05 \*\*p<0,01

\*\*\*p<0,001

Eventuelle blanke felt i kolonnen for gjennomsnitt indikerer at det er få svarere eller at den statistiske usikkerheten er stor.

I kolonnen 'Endring fra 2014' viser vi piler oppover eller nedover som indikerer henholdsvis positiv eller negativ endring fra 2014 med et signifikansnivå på 0,01. Flate piler betyr at det ikke er noen signifikant endring. Eventuelle blanke felt i denne kolonnen indikerer at det ikke er grunnlag for sammenligning med undersøkelsen i 2014.

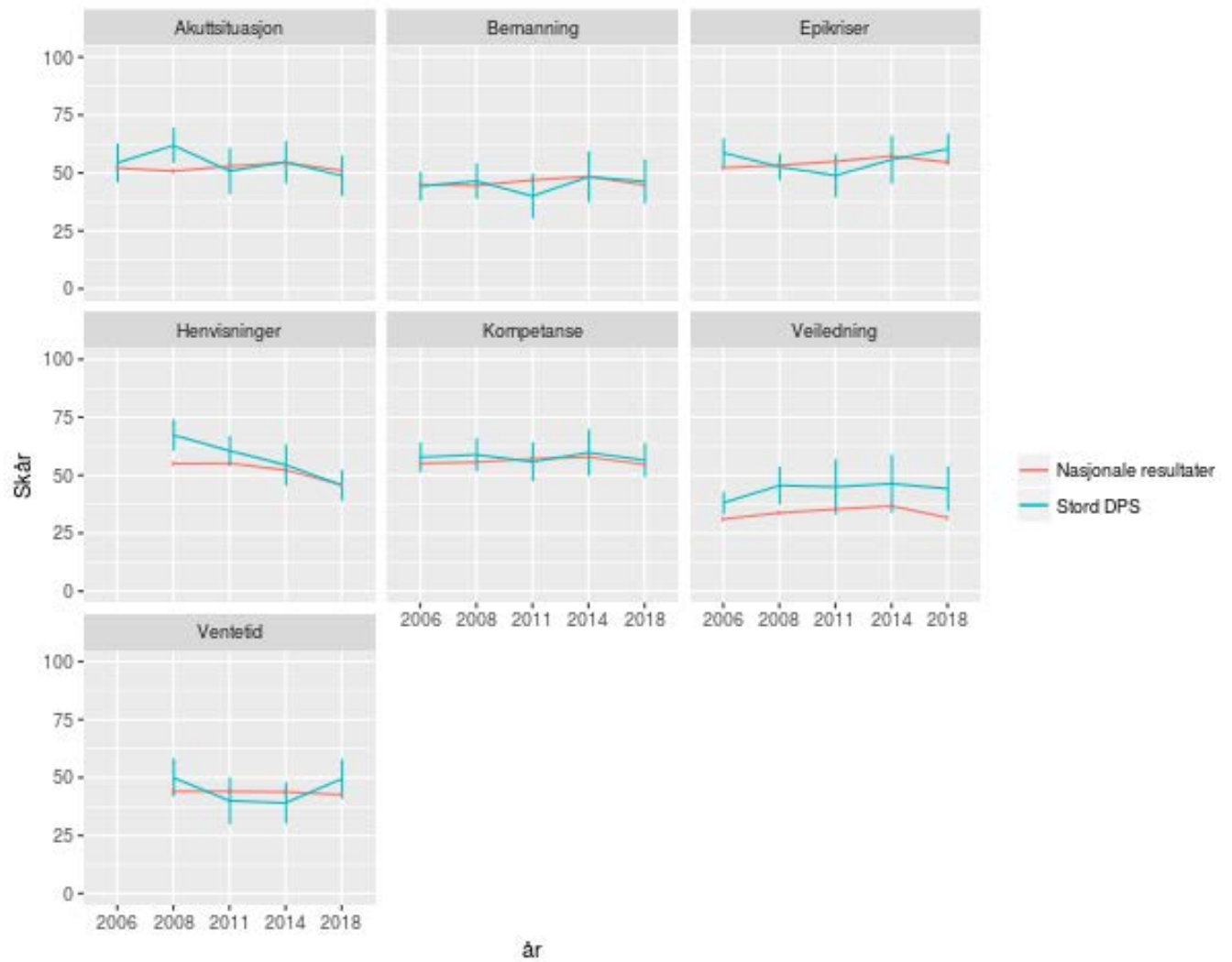

Figur 2: Utvikling i indikatorene fra 2006-2018, sammenlignet med landsgjennomsnittet

---

# Fritekstkommentarer

På den siste siden i spørreskjemaet fikk legene denne oppfordringen: *Har du forslag til forbedringstiltak for DPS-et, kan du skrive dette her.* I alt 1029 leger skrev noe i dette feltet. Kommentarene til Stord DPS er gjengitt nedenfor etter minimal redigering.

---

Etter henvisning fra FL en raskt kartleggende konsultasjon så vurdering av behandlingsbehovet av pasienten innledes. Avslag og råd at det må takles ved psykiatrisk sykepleier i kommunen.

---

Bedre legedekning  
Ikke overføre/bestille oppgaver til fastlege.  
Bedre kommunikasjon underveis i behandlingen.  
Mange pasienter opplever at samtalene har lite effekt.

---

- Økt antall døgnplasser  
Mindre avviste henvisninger.  
Tettere dialog – evt. hyppigere tilbakemeldinger for pasienter i behandlingsforløp.  
At bekymring fra primærhelsetjenesten enten det er fra lege eller psyk. spl. alltid blir tatt på alvor og fulgt opp.

---

Begrunne avslag bedre.  
Innhente info fra BUP selv, særlig når dette er understreket i henvisningen.

---

DPS har satt høyere terskel for å ta imot psykisk syke pasienter. Det betyr at fastlegene/kommunen må ta seg av flere. Som fastlege må jeg bruke ennå mer tid på henvisninger.  
Vi får avvist for mange søknader. DPS burde ta flere av pasientene til en vurderingssamtale for så å avgjøre hvor hensiktsmessig videre terapeutisk løp vil være.  
Som erfaren fastlege (over 30 år i praksis) er DPS'enes vurdering evt avslag irriterende og dårlig fundert i en del av tilfellene (men det korter ned ventelister og gir dem en bedre arbeidssituasjon...)

---

- Auke antall fagstillinger  
Lege  
Psykiater  
Psykolog

---

Ved henvisning avslag der det for meg er tydelig at pasient vil ha behov for spesialistvurdering psykolog eller psykiater.  
Frustrerende å gjenta henvisning med noen tekstendringer.  
\* Ikkje aktuelt for DPS. Tungvindt å henvise til kommune, manglende tilbud, dette gir fleire henvisninger DPS.

---

---

# Referanser

- 1 Sjetne IS, Holmboe O, Danielsen, K. «Fastlegers vurdering av distriktpsikiatriske sentre. Resultater i 2018 og utvikling over tid.» [General practitioners' assessment of community mental health centres. Results in 2018 and changes over time.] Pasopp-rapport 2019:3. Oslo: Folkehelseinstituttet, 2019.

---

# Vedlegg 1 Spørreskjema

Spørreskjemaet besto av fire sider med lukkede spørsmål og et felt hvor legene kunne skrive forslag til forbedringer. Det elektroniske skjemaet hadde samme spørsmålsformuleringer og samme rekkefølge på spørsmålene.

|  |  |  |  |
|--|--|--|--|
|  |  |  |  |
|--|--|--|--|

|  |  |  |  |  |  |
|--|--|--|--|--|--|
|  |  |  |  |  |  |
|--|--|--|--|--|--|

## Fastlegers vurderinger av DPS

Fastlege-DPS 2016

### Hensikten med denne undersøkelsen

er å måle fastlegers erfaringer og samarbeid med de distriktspsykiatriske sentrene (DPS). Det endelige målet er å bidra til å forbedre kvaliteten på tilbudet til pasienter med psykiske lidelser.

### Vi ber deg vurdere *ett* DPS:

- Det DPSet som har ansvaret for generelle voksenpsykiatriske tjenester i området der legekantoret ditt er lokalisert.
- Dine samlede erfaringer med dette DPSet (på tvers av tilbud og pasientgrupper).

### Distriktspsykiatriske sentre (DPS)

1. Kryss av for det DPSet du vurderer i spørreskjemaet (KUN ETT DPS):

|                         |  |   |  |   |
|-------------------------|--|---|--|---|
| <p>Helse Sør-Øst</p>    | <input type="checkbox"/> Asker DPS<br><input type="checkbox"/> Bærum DPS<br><input type="checkbox"/> DPS Aust-Agder, Arendal, Froland og Bjorbekk<br><input type="checkbox"/> DPS Aust-Agder, Vest, Grimstad<br><input type="checkbox"/> DPS Aust-Agder, Øst, Tvedestrand<br><input type="checkbox"/> DPS Edwin Ruud<br><input type="checkbox"/> DPS Elverum-Hamar<br><input type="checkbox"/> DPS Follo<br><input type="checkbox"/> DPS Fredrikstad | <input type="checkbox"/> DPS Gjøvik<br><input type="checkbox"/> DPS Groruddalen<br><input type="checkbox"/> DPS Halden<br><input type="checkbox"/> DPS Kalnes - akutt<br><input type="checkbox"/> DPS Kongsvinger<br><input type="checkbox"/> DPS Lillehammer<br><input type="checkbox"/> DPS Lister, Farsund<br><input type="checkbox"/> DPS Lister, Flekkefjord<br><input type="checkbox"/> DPS Lister, Kvinesdal<br><input type="checkbox"/> DPS Moss<br><input type="checkbox"/> DPS Nedre Romerike | <input type="checkbox"/> DPS Nedre Telemark, Porsgrunn<br><input type="checkbox"/> DPS Nedre Telemark, Skien<br><input type="checkbox"/> DPS Nedre Telemark, Vestmar<br><input type="checkbox"/> DPS Sarpsborg<br><input type="checkbox"/> DPS Solvang, Kr.sand<br><input type="checkbox"/> DPS Strømme, Kr.sand<br><input type="checkbox"/> DPS Strømme, Mandal<br><input type="checkbox"/> DPS Tynset<br><input type="checkbox"/> DPS Vestfold<br><input type="checkbox"/> DPS Øvre Romerike | <input type="checkbox"/> DPS Øvre Telemark, Notodden<br><input type="checkbox"/> DPS Øvre Telemark, Seljord<br><input type="checkbox"/> Drammen DPS<br><input type="checkbox"/> Kongsberg DPS<br><input type="checkbox"/> Lovisenberg DPS<br><input type="checkbox"/> Nydalen DPS<br><input type="checkbox"/> Ringerike DPS<br><input type="checkbox"/> Søndre Oslo DPS<br><input type="checkbox"/> Voksenpsyk. avdeling, Vinderen, Diakonhjemmet |
| <p>Helse Vest</p>       | <input type="checkbox"/> Betanien DPS<br><input type="checkbox"/> Bjørgvin DPS<br><input type="checkbox"/> Dalane DPS<br><input type="checkbox"/> Følgefonna DPS<br><input type="checkbox"/> Førde DPS<br><input type="checkbox"/> Haugaland DPS   | <input type="checkbox"/> Indre Sogn Psykiatrisenter, Sogndal<br><input type="checkbox"/> Jæren DPS, NKS<br><input type="checkbox"/> Karmøy DPS<br><input type="checkbox"/> Kronstad DPS<br><input type="checkbox"/> Nordfjord Psykiatrisenter   | <input type="checkbox"/> Psykiatrisk poliklinikk, Florø<br><input type="checkbox"/> Ryfylke DPS<br><input type="checkbox"/> Sandnes DPS<br><input type="checkbox"/> Sola DPS<br><input type="checkbox"/> Solli DPS   | <input type="checkbox"/> Stavanger DPS<br><input type="checkbox"/> Stord DPS<br><input type="checkbox"/> Voss/Bjørkeli DPS<br><input type="checkbox"/> Øygane DPS   |
| <p>Helse Midt-Norge</p> | <input type="checkbox"/> DPS Kristiansund<br><input type="checkbox"/> DPS Molde<br><input type="checkbox"/> DPS Sjøholt<br><input type="checkbox"/> DPS Vegsund  | <input type="checkbox"/> DPS Volda<br><input type="checkbox"/> DPS Ålesund<br><input type="checkbox"/> Kolvereid DPS<br><input type="checkbox"/> Nidaros DPS  | <input type="checkbox"/> Orkdal DPS<br><input type="checkbox"/> Psykiatrisk klinikk, Namsos, DPS-funksjon  | <input type="checkbox"/> Psykiatrisk klinikk, Levanger, DPS-funksjon<br><input type="checkbox"/> Stjørdal DPS<br><input type="checkbox"/> Tiller DPS  |
| <p>Helse Nord</p>       | <input type="checkbox"/> DPS Midt-Finnmark/ SANKS, Karasjok og Lakselv<br><input type="checkbox"/> DPS Vest, Alta og Hammerfest<br><input type="checkbox"/> DPS Øst, Kirkenes og Tana  | <input type="checkbox"/> Lofoten DPS, Gravdal og Svolvær<br><input type="checkbox"/> Salten DPS, Bodø og Fauske<br><input type="checkbox"/> Vesterålen DPS, Stokmarknes<br><input type="checkbox"/> Senter for psykisk helse, Midt-Troms, Sjøvegan og Silsand   | <input type="checkbox"/> Senter for psykisk helse Mo i Rana<br><input type="checkbox"/> Senter for psykisk helse Mosjøen<br><input type="checkbox"/> Senter for psykisk helse Nord-Troms, Storslett<br><input type="checkbox"/> Senter for psykisk helse Ofoten, Narvik og Håvik   | <input type="checkbox"/> Senter for psykisk helse Sør-Troms, Harstad<br><input type="checkbox"/> Senter for psykisk helse, Tromsø og Storsteinnes<br><input type="checkbox"/> Senter for psykisk helse Ytre Helgeland (Sandnessjøen og Brønnøysund)   |

Dersom du ikke finner riktig DPS på listen, vennligst skriv navnet med BLOKKBOKSTAVER her:

|  |
|--|
|  |
|--|

## Samlet vurdering

⊥

|  | Svært misfornøyd         | Ganske misfornøyd        | Både/og                  | Ganske fornøyd           | Svært fornøyd            |
|--|--------------------------|--------------------------|--------------------------|--------------------------|--------------------------|
| 2. Alt i alt, hvor misfornøyd eller fornøyd er du med DPSet? | <input type="checkbox"/> | <input type="checkbox"/> | <input type="checkbox"/> | <input type="checkbox"/> | <input type="checkbox"/> |

## Akutte situasjoner

I hvilken grad...

|  | Ikke i det hele tatt     | I liten grad             | I noen grad              | I stor grad              | I svært stor grad        |
|--|--------------------------|--------------------------|--------------------------|--------------------------|--------------------------|
| 3. oppnår du kontakt med rette vedkommende ved DPSet i akutte situasjoner? | <input type="checkbox"/> | <input type="checkbox"/> | <input type="checkbox"/> | <input type="checkbox"/> | <input type="checkbox"/> |
| 4. får du nødvendig hjelp fra DPSet til å takle akutte situasjoner?        | <input type="checkbox"/> | <input type="checkbox"/> | <input type="checkbox"/> | <input type="checkbox"/> | <input type="checkbox"/> |

⊥

## Epikriser

I hvilken grad...

|  | Ikke i det hele tatt     | I liten grad             | I noen grad              | I stor grad              | I svært stor grad        |
|--|--------------------------|--------------------------|--------------------------|--------------------------|--------------------------|
| 5. synes du at epikrisene fra DPSet er av god kvalitet?                                  | <input type="checkbox"/> | <input type="checkbox"/> | <input type="checkbox"/> | <input type="checkbox"/> | <input type="checkbox"/> |
| 6. inneholder epikrisene fra DPSet klare planer for din videre oppfølging av pasientene? | <input type="checkbox"/> | <input type="checkbox"/> | <input type="checkbox"/> | <input type="checkbox"/> | <input type="checkbox"/> |
| 7. mottar du epikrisene fra DPSet tilstrekkelig raskt?                                   | <input type="checkbox"/> | <input type="checkbox"/> | <input type="checkbox"/> | <input type="checkbox"/> | <input type="checkbox"/> |

## Kompetanse

I hvilken grad...

|   | Ikke i det hele tatt     | I liten grad             | I noen grad              | I stor grad              | I svært stor grad        |
|---|--------------------------|--------------------------|--------------------------|--------------------------|--------------------------|
| 8. opplever du at DPSet har god kompetanse til å utrede og behandle pasienter med psykiske lidelser?        | <input type="checkbox"/> | <input type="checkbox"/> | <input type="checkbox"/> | <input type="checkbox"/> | <input type="checkbox"/> |
| 9. får du gode faglige råd fra fagfolkene ved DPSet?  | <input type="checkbox"/> | <input type="checkbox"/> | <input type="checkbox"/> | <input type="checkbox"/> | <input type="checkbox"/> |
| 10. har pasientene fått den nødvendige faglige hjelpen fra DPSet når de overføres til primærhelsetjenesten? | <input type="checkbox"/> | <input type="checkbox"/> | <input type="checkbox"/> | <input type="checkbox"/> | <input type="checkbox"/> |
| 11. opplever du at fagpersonene ved DPSet samarbeider godt om utredning/behandling av pasientene?           | <input type="checkbox"/> | <input type="checkbox"/> | <input type="checkbox"/> | <input type="checkbox"/> | <input type="checkbox"/> |

⊥

## Veiledning

I hvilken grad...

|  | Ikke i det hele tatt     | I liten grad             | I noen grad              | I stor grad              | I svært stor grad        |
|--|--------------------------|--------------------------|--------------------------|--------------------------|--------------------------|
| 12. har du/dere samarbeidsmøter med DPSet?                                   | <input type="checkbox"/> | <input type="checkbox"/> | <input type="checkbox"/> | <input type="checkbox"/> | <input type="checkbox"/> |
| 13. tilbyr DPSet organisert veiledning og fagdager med god kvalitet?         | <input type="checkbox"/> | <input type="checkbox"/> | <input type="checkbox"/> | <input type="checkbox"/> | <input type="checkbox"/> |
| 14. får du nødvendig faglig støtte fra DPSet til din egen pasientbehandling? | <input type="checkbox"/> | <input type="checkbox"/> | <input type="checkbox"/> | <input type="checkbox"/> | <input type="checkbox"/> |

2

⊥



## Bemanning

| I hvilken grad...   | ⊥ | Ikke i det hele tatt     | I liten grad             | I noen grad              | I stor grad              | I svært stor grad        |   |
|---|---|--------------------------|--------------------------|--------------------------|--------------------------|--------------------------|---|
| 15. opplever du at DPSet får besatt viktige faglige stillinger?               |   | <input type="checkbox"/> | <input type="checkbox"/> | <input type="checkbox"/> | <input type="checkbox"/> | <input type="checkbox"/> |   |
| 16. opplever du at det er god legedekning ved DPSet?                          |   | <input type="checkbox"/> | <input type="checkbox"/> | <input type="checkbox"/> | <input type="checkbox"/> | <input type="checkbox"/> |   |
| 17. opplever du at det er stabilitet i de faglige lederstillingene ved DPSet? |   | <input type="checkbox"/> | <input type="checkbox"/> | <input type="checkbox"/> | <input type="checkbox"/> | <input type="checkbox"/> |   |
| 18. opplever du at det generelt er stabilitet i fagstillingene ved DPSet?     |   | <input type="checkbox"/> | <input type="checkbox"/> | <input type="checkbox"/> | <input type="checkbox"/> | <input type="checkbox"/> | ⊥ |

## Tilgjengelighet ved DPSet

| I hvilken grad...   | Ikke i det hele tatt     | I liten grad             | I noen grad              | I stor grad              | I svært stor grad        | Aldri avvist             |
|---|--------------------------|--------------------------|--------------------------|--------------------------|--------------------------|--------------------------|
| 19. avviser DPSet pasienter du har henvist?   | <input type="checkbox"/> | <input type="checkbox"/> | <input type="checkbox"/> | <input type="checkbox"/> | <input type="checkbox"/> | <input type="checkbox"/> |
| 20. får du tilfredsstillende begrunnelser når henvisninger blir avvist?                 | <input type="checkbox"/> | <input type="checkbox"/> | <input type="checkbox"/> | <input type="checkbox"/> | <input type="checkbox"/> | <input type="checkbox"/> |
| 21. opplever du at DPSet tar dine vurderinger av pasientens lidelse/situasjon på alvor? | <input type="checkbox"/> | <input type="checkbox"/> | <input type="checkbox"/> | <input type="checkbox"/> | <input type="checkbox"/> |                          |
| 22. får du nødvendige tilbakemeldinger fra DPSet underveis i utredninger/behandlinger?  | <input type="checkbox"/> | <input type="checkbox"/> | <input type="checkbox"/> | <input type="checkbox"/> | <input type="checkbox"/> |                          |

| I hvilken grad...  | ⊥ | Ikke i det hele tatt     | I liten grad             | I noen grad              | I stor grad              | I svært stor grad        |
|--|---|--------------------------|--------------------------|--------------------------|--------------------------|--------------------------|
| 23. opplever du at pasienter som blir mottatt må vente lenge før utredningen starter?  |   | <input type="checkbox"/> | <input type="checkbox"/> | <input type="checkbox"/> | <input type="checkbox"/> | <input type="checkbox"/> |
| 24. opplever du at pasienter som blir mottatt må vente lenge før behandlingen starter? |   | <input type="checkbox"/> | <input type="checkbox"/> | <input type="checkbox"/> | <input type="checkbox"/> | <input type="checkbox"/> |

## Negative hendelser

|   | Nei, aldri               | Ja, én gang              | Ja, noen ganger          | Ja, mange ganger         |
|---|--------------------------|--------------------------|--------------------------|--------------------------|
| 25. Har det skjedd spesielt negative hendelser med dine pasienter som du mener DPSet kunne forhindre? | <input type="checkbox"/> | <input type="checkbox"/> | <input type="checkbox"/> | <input type="checkbox"/> |

⊥

⊥

⊥

### Tilfredshet med samarbeidet

26. Alt i alt, hvor misfornøyd eller fornøyd er du med samarbeidet med DPSet?
- |                          |                          |                          |                          |                          |
|--------------------------|--------------------------|--------------------------|--------------------------|--------------------------|
| Svært misfornøyd         | Ganske misfornøyd        | Både/og                  | Ganske fornøyd           | Svært fornøyd            |
| <input type="checkbox"/> | <input type="checkbox"/> | <input type="checkbox"/> | <input type="checkbox"/> | <input type="checkbox"/> |

⊥

Har du forslag til forbedringstiltak for DPSet, kan du skrive dette her:

---

---

---

---

---

---

---

---

---

---

### Avsluttende spørsmål

27. Tilbyr DPSet felles oppfølging av pasienter som trenger langvarige tiltak i både primær- og spesialisthelsetjenesten?
- |                          |                          |                          |
|--------------------------|--------------------------|--------------------------|
| Ja                       | Nei                      | Vet ikke                 |
| <input type="checkbox"/> | <input type="checkbox"/> | <input type="checkbox"/> |
28. Hvor god kjennskap har du til det psykiske helsearbeidet i kommunen?
- |                          |                          |                          |                          |                          |
|--------------------------|--------------------------|--------------------------|--------------------------|--------------------------|
| Svært god                | Ganske god               | Både/og                  | Ganske dårlig            | Svært dårlig             |
| <input type="checkbox"/> | <input type="checkbox"/> | <input type="checkbox"/> | <input type="checkbox"/> | <input type="checkbox"/> |

⊥

⊥

Tusen takk for at du tok deg tid til å svare!

## Vedlegg 2 Svarfordeling på enkeltspørsmål for landet samlet

| Spm nr | Spørsmål  | Antall svar | Gjennomsnitt | Ikke i det hele tatt/<br>I liten grad | I noen grad | I stor grad/<br>I svært stor grad | Endring fra 2014 |
|--------|---|-------------|--------------|---------------------------------------|-------------|-----------------------------------|------------------|
| 3      | I hvilken grad oppnår du kontakt med rette vedkommende ved DPS-et i akutte situasjoner?                                 | 2477        | 3            | 29                                    | 36          | 35                                | ↓                |
| 4      | I hvilken grad får du nødvendig hjelp fra DPS-et til å takle akutte situasjoner?  | 2459        | 3            | 29                                    | 37          | 33                                | ↓                |
| 5      | I hvilken grad synes du at epikrisene fra DPS-et er av god kvalitet?  | 2499        | 3.5          | 11                                    | 35          | 54                                | ↓                |
| 6      | I hvilken grad inneholder epikrisene fra DPS-et klare planer for din videre oppfølging av pasientene?                   | 2491        | 3.1          | 22                                    | 45          | 34                                | ↓                |
| 7      | I hvilken grad mottar du epikrisene fra DPS-et tilstrekkelig raskt?   | 2470        | 3            | 33                                    | 34          | 33                                | ↓                |
| 8      | I hvilken grad opplever du at DPS-et har god kompetanse til å utrede og behandle pasienter med psykiske lidelser?       | 2484        | 3.5          | 11                                    | 34          | 55                                | →                |
| 9      | I hvilken grad får du gode faglige råd fra fagfolkene ved DPS-et?   | 2485        | 3.1          | 25                                    | 40          | 34                                | ↓                |
| 10     | I hvilken grad har pasientene fått den nødvendige faglige hjelpen fra DPS-et når de overføres til primærhelsetjenesten? | 2482        | 3.1          | 20                                    | 51          | 28                                | ↓                |
| 11     | I hvilken grad opplever du at fagpersonene ved DPS-et samarbeider godt om utredning og behandling av pasientene?        | 2437        | 3.1          | 24                                    | 43          | 34                                | ↓                |
| 12     | I hvilken grad har du et dere samarbeidsmøter med DPS-et?   | 2498        | 2.2          | 65                                    | 22          | 12                                | ↓                |
| 13     | I hvilken grad tilbyr DPS-et organisert veiledning og fagdager med god kvalitet?  | 2456        | 2            | 69                                    | 22          | 9                                 | ↓                |
| 14     | I hvilken grad får du nødvendig faglig støtte fra DPS-et til din egen pasientbehandling?                                | 2488        | 2.6          | 45                                    | 37          | 18                                | ↓                |
| 15     | I hvilken grad opplever du at DPS-et får besatt viktige faglige stillinger?   | 2247        | 2.9          | 30                                    | 46          | 24                                | ↓                |

| Spm nr | Spørsmål  | Antall svar | Gjennomsnitt | Ikke i det hele tatt/ I liten grad | I noen grad | I stor grad/ I svært stor grad | Endring fra 2014 |
|--------|---|-------------|--------------|------------------------------------|-------------|--------------------------------|------------------|
| 16     | I hvilken grad opplever du at det er god legedekning ved DPS-et?  | 2332        | 2.6          | 48                                 | 35          | 17                             | ↓                |
| 17     | I hvilken grad opplever du at det er stabilitet i de faglige lederstillingene ved DPS-et?                 | 2228        | 2.9          | 29                                 | 45          | 26                             | ↓                |
| 18     | I hvilken grad opplever du at det generelt er stabilitet i fagstillingene ved DPS-et?                     | 2240        | 2.8          | 34                                 | 46          | 20                             | ↓                |
| 19     | I hvilken grad avviser DPS-et pasienter du har henvist?*  | 2493        | 3.3          | 22                                 | 38          | 39                             | ↓                |
| 20     | I hvilken grad får du tilfredsstillende begrunnelser når henvisninger blir avvist?                        | 2439        | 2.7          | 45                                 | 36          | 19                             | ↓                |
| 21     | I hvilken grad opplever du at DPS-et tar dine vurderinger av pasientens lidelse eller situasjon på alvor? | 2482        | 3.1          | 26                                 | 39          | 35                             | ↓                |
| 22     | I hvilken grad får du nødvendige tilbakemeldinger fra DPS-et underveis i utredninger ei behandlinger?     | 2479        | 2.3          | 64                                 | 27          | 9                              |                  |
| 23     | I hvilken grad opplever du at pasienter som blir mottatt må vente lenge før utredningen starter?*         |             |              |                                    |             |                                |                  |
| 24     | I hvilken grad opplever du at pasienter som blir mottatt må vente lenge før behandlingen starter?*        | 2473        | 3.3          | 17                                 | 47          | 37                             |                  |

\* Spørsmålene 19, 23 og 24 er negativt formulert. Dvs at et lavt gjennomsnitt er positivt og 1 er best mulig resultat  
Piler oppover eller nedover indikerer henholdsvis positiv eller negativ endring fra 2014 med et signifikansnivå på 0,01  
Blanke felter under endring indikerer at det ikke er sammenligningsgrunnlag med tidligere undersøkelse

| Spm nr | Spørsmål   | Antall svar | Svarkategori      | Prosent | Endring fra 2014 |
|--------|--|-------------|-------------------|---------|------------------|
| 2      | Alt i alt, hvor misfornøyd eller fornøyd er du med DPS-et?   | 2483        | Svært misfornøyd  | 7       | ↓                |
|        |  |             | Ganske misfornøyd | 21      |                  |
|        |  |             | Både og           | 37      |                  |
|        |  |             | Ganske fornøyd    | 30      |                  |
|        |  |             | Svært fornøyd     | 5       |                  |
| 25     | Har det skjedd spesielt negative hendelser med dine pasienter som du mener DPS-et kunne forhindre?                     | 2389        | Nei, aldri        | 52      |                  |
|        |  |             | Ja, én gang       | 18      |                  |
|        |  |             | Ja, noen ganger   | 27      |                  |
|        |  |             | Ja, mange ganger  | 3       |                  |
| 26     | Alt i alt, hvor misfornøyd eller fornøyd er du med samarbeidet med DPS-et?   | 2489        | Svært misfornøyd  | 8       |                  |
|        |  |             | Ganske misfornøyd | 22      |                  |
|        |  |             | Både og           | 35      |                  |
|        |  |             | Ganske fornøyd    | 29      |                  |
| 27     | Tilbyr DPS-et felles oppfølging av pasienter som trenger langvarige tiltak i både primær- og spesialisthelsetjenesten? | 2464        | Ja                | 35      |                  |
|        |  |             | Nei, aldri        | 36      |                  |
|        |  |             | Vet ikke          | 29      |                  |
| 28     | Hvor god kjennskap har du til det psykiske helsearbeidet i kommunen?*  | 2493        | Svært god         | 26      |                  |
|        |  |             | Ganske god        | 53      |                  |
|        |  |             | Både og           | 18      |                  |
|        |  |             | Ganske dårlig     | 3       |                  |
|        |  |             | Svært dårlig      | 1       |                  |

*Piler oppover eller nedover indikerer henholdsvis positiv eller negativ endring fra 2014 med et signifikansnivå på 0,01. Blanke felt under 'Endring fra 2014' indikerer at det ikke er sammenligningsgrunnlag med tidligere undersøkelse.*

## Vedlegg 3 Indikatorer

Tabellen nedenfor viser indikatorene og enkeltspørsmålene som inngår i hver av dem. Tallene er spørsmålsnummeret i spørreskjemaet (vedlegg 1).

| Indikator      | Spm | Spørsmålstekst  |
|----------------|-----|---|
| Bemanning      | 15  | I hvilken grad opplever du at DPS-et får besatt viktige faglige stillinger?   |
|                | 16  | I hvilken grad opplever du at det er god legedekning ved DPS-et?  |
|                | 17  | I hvilken grad opplever du at det er stabilitet i de faglige lederstillingene ved DPS-et?                               |
|                | 18  | I hvilken grad opplever du at det generelt er stabilitet i fagstillingene ved DPS-et?                                   |
| Kompetanse     | 8   | I hvilken grad opplever du at DPS-et har god kompetanse til å utrede og behandle pasienter med psykiske lidelser?       |
|                | 9   | I hvilken grad får du gode faglige råd fra fagfolkene ved DPS-et?   |
|                | 10  | I hvilken grad har pasientene fått den nødvendige faglige hjelpen fra DPS-et når de overføres til primærhelsetjenesten? |
|                | 11  | I hvilken grad opplever du at fagpersonene ved DPS-et samarbeider godt om utredning el behandling av pasientene?        |
| Veiledning     | 12  | I hvilken grad har du el dere samarbeidsmøter med DPS-et?   |
|                | 13  | I hvilken grad tilbyr DPS-et organisert veiledning og fagdager med god kvalitet?  |
|                | 14  | I hvilken grad får du nødvendig faglig støtte fra DPS-et til din egen pasientbehandling?                                |
| Henvisninger   | 19  | I hvilken grad avviser DPS-et pasienter du har henvist?*  |
|                | 20  | I hvilken grad får du tilfredsstillende begrunnelser når henvisninger blir avvist?                                      |
|                | 21  | I hvilken grad opplever du at DPS-et tar dine vurderinger av pasientens lidelse eller situasjon på alvor?               |
| Epikriser      | 5   | I hvilken grad synes du at epikrisene fra DPS-et er av god kvalitet?  |
|                | 6   | I hvilken grad inneholder epikrisene fra DPS-et klare planer for din videre oppfølging av pasientene?                   |
|                | 7   | I hvilken grad mottar du epikrisene fra DPS-et tilstrekkelig raskt?   |
| Ventetid       | 23  | I hvilken grad opplever du at pasienter som blir mottatt må vente lenge før utredningen starter?*                       |
|                | 24  | I hvilken grad opplever du at pasienter som blir mottatt må vente lenge før behandlingen starter?*                      |
| Akuttsituasjon | 3   | I hvilken grad oppnår du kontakt med rette vedkommende ved DPS-et i akutte situasjoner?                                 |
|                | 4   | I hvilken grad får du nødvendig hjelp fra DPS-et til å takle akutte situasjoner?  |

---

## **Beregning av indikatorene**

---

Indikatorskårene er gjennomsnittet av enkeltspørsmålene som inngår, og regnes ut for hver svarer når minst halvparten av de aktuelle spørsmålene er besvart. Skårene er transformert fra den opprinnelige skalaen fra 1 til 5, til en skala fra 0 til 100 hvor 100 er best.

---

## Vedlegg 4 Resultater på indikatorene for alle enheter

Vedlegget viser skårene på indikatorene for alle enhetene i undersøkelsen.

Det er tre tabeller som viser resultatene på nasjonalt og regionalt nivå, deretter på helseforetaksnivå og til slutt på DPS- og behandlingsstedsnivå.

Samlete resultater for DPS som har vært delt i behandlingssteder/lokaliteter står til slutt i den sistnevnte tabellen.



*Resultater for regioner og nasjonalt*

|                      | Bemanning | Epikriser | Ventetid | Veiledning | Akutt-situasjon | Kompetanse | Henvisninger |
|----------------------|-----------|-----------|----------|------------|-----------------|------------|--------------|
| Helse Sør-Øst RHF    | 44        | 55        | 43       | 31         | 51              | 54         | 45           |
| Helse Vest RHF       | 47 +*     | 56 +.     | 44       | 34 +.      | 51              | 56         | 45           |
| Helse Midt-Norge RHF | 47 +*     | 56 +*     | 42       | 37 +***    | 56 +***         | 60 +***    | 52 +***      |
| Helse Nord RHF       | 41 -**    | 48 -***   | 39 -*    | 25 -***    | 44 -***         | 49 -***    | 44 -.        |
| Nasjonale resultater | 45        | 55        | 43       | 32         | 51              | 55         | 46           |

*+/- markerer om denne enhetens resultat er statistisk signifikant dårligere eller bedre enn gjennomsnittet. Det aktuelle signifikansnivået er vist ved symboler slik: .p<0,1 \*p<0,05 \*\*p<0,01 \*\*\*p<0,001*

*Blanke felter betyr at det er færre enn 4 svarere eller at den statistiske usikkerheten er for stor*

## Resultater for helseforetak

|   | Bemanning | Epikriser | Ventetid | Veiledning | Akutt-situasjon | Kompetanse | Henvisninger |
|---|-----------|-----------|----------|------------|-----------------|------------|--------------|
| Sykehuset Østfold HF                            | 38 -***   | 51        | 38 -*    | 22 -***    | 47              | 50 -*      | 37 -***      |
| Akershus universitetssykehus HF                 | 39 -***   | 53        | 40       | 24 -***    | 48              | 51         | 44           |
| Sykehuset Innlandet HF                          | 41 -*     | 53        | 44       | 29         | 49              | 53         | 48           |
| Oslo universitetssykehus HF                     | 46        | 55        | 40       | 33         | 52              | 54         | 41 -*        |
| Vestre Viken HF                                 | 54 +***   | 60 +***   | 50 +***  | 37 +**     | 57 +***         | 60 +***    | 54 +***      |
| Sykehuset Telemark HF                           | 46        | 56        | 47       | 35         | 58 +*           | 54         | 50           |
| Sykehuset i Vestfold HF                         | 44        | 55        | 50 +**   | 41 +**     | 55              | 56         | 49           |
| Sørlandet sykehus HF                            | 39 -***   | 53        | 39 -.    | 26 -**     | 46              | 52         | 35 -***      |
| Helse Sør-Øst Private ideelle med opptaksområde | 49 +.     | 58        | 39       | 37         | 53              | 55         | 46           |
| Helse Stavanger HF                              | 46        | 54        | 39 -*    | 33         | 47              | 55         | 40 -***      |
| Helse Fonna HF                                  | 41        | 53        | 42       | 32         | 52              | 52         | 40 -**       |
| Helse Bergen HF                                 | 48        | 55        | 42       | 27 -**     | 54              | 57         | 43           |
| Helse Førde HF                                  | 50        | 58        | 56 +***  | 47 +***    | 49              | 58         | 68 +***      |
| Helse Vest Private Institusjoner                | 57 +***   | 61 +**    | 50 +*    | 37 +.      | 55              | 62 +***    | 49           |
| St Olavs hospital HF                            | 47        | 57        | 42       | 37 +*      | 63 +***         | 59 +*      | 51 +*        |
| Helse Nord-Trøndelag HF                         | 43        | 54        | 46       | 31         | 46              | 56         | 49           |
| Helse Møre og Romsdal HF                        | 49        | 57        | 41       | 39 +**     | 50              | 62 +***    | 55 +***      |
| Helgelandssykehuset HF                          | 51        | 55        | 51 +.    | 28         | 50              | 55         | 56           |
| Nordlandssykehuset HF                           | 35 -**    | 46 -.     | 32 -***  | 22 -**     | 44              | 49         | 43           |
| Universitetssykehuset i Nord-Norge HF           | 44        | 48 -.     | 36 -**   | 25 -**     | 49              | 48 -**     | 38 -***      |
| Finnmarkssykehuset HF                           | 33 -***   | 45 -**    | 45       | 27         | 29 -***         | 46 -*      | 50           |

+/- markerer om denne enhetens resultat er statistisk signifikant dårligere eller bedre enn gjennomsnittet. Det aktuelle signifikansnivået er vist ved symboler slik: .p<0,1 \*p<0,05 \*\*p<0,01 \*\*\*p<0,001

Blanke felter betyr at det er færre enn 4 svarere eller at den statistiske usikkerheten er for stor

## Resultater for DPS

|                                 | Bemanning | Epikriser | Ventetid | Veiledning | Akutt-situasjon | Kompetanse | Henvisninger |
|---------------------------------|-----------|-----------|----------|------------|-----------------|------------|--------------|
| DPS Moss                        | 49        | 54        | 42       | 31         | 49              | 56         | 45           |
| DPS Edwin Ruud                  | 34        | 55        | 30 -*    | 15 -***    | 41              | 50         | 30 -***      |
| DPS Fredrikstad                 | 26 -***   | 46        | 36       | 18 -***    | 47              | 43 -***    | 32 -***      |
| DPS Halden-Sarpsborg, Halden    | 38        | 56        | 43       | 22 -.      | 50              | 51         | 43           |
| DPS Halden-Sarpsborg, Sarpsborg | 46        | 49        | 39       | 21 -*      | 47              | 53         | 39           |
| DPS Øvre Romerike               | 38        | 54        | 43       | 22 -**     | 48              | 49         | 45           |
| DPS Follo                       | 35 -*     | 51        | 36       | 23 -**     | 40 -**          | 50         | 41           |
| DPS Nedre Romerike              | 41        | 56        | 39       | 27         | 52              | 53         | 45           |
| DPS Groruddalen                 | 41        | 53        | 42       | 25         | 51              | 53         | 47           |
| DPS Elverum-Hamar               | 40        | 51        | 39       | 27         | 44              | 52         | 47           |
| DPS Tynset                      | 48        | 68        | 58 +**   |            |                 | 66         | 61 +*        |
| DPS Kongsvinger                 | 55        | 53        | 48       | 25         | 61              | 52         | 43           |
| DPS Lillehammer                 | 46        | 56        | 46       | 33         | 54              | 56         | 54           |
| DPS Gjøvik                      | 33 -***   | 49        | 44       | 28         | 46              | 49         | 45           |
| Søndre Oslo DPS                 | 43        | 51        | 42       | 40 +.      | 54              | 52         | 42           |
| Nydalen DPS                     | 49        | 59        | 38       | 28         | 50              | 55         | 40           |
| Drammen DPS                     | 47        | 54        | 46       | 24 -***    | 47              | 52         | 49           |
| Kongsberg DPS                   | 58 +***   | 67 +**    | 54       | 49 +***    | 66 +***         | 68 +***    | 65 +***      |
| Asker DPS                       | 53        | 56        | 48       | 34         | 49              | 54         | 45           |
| Bærum DPS                       | 58 +***   | 62 +*     | 47       | 43 +**     | 58 +*           | 62 +.      | 53           |
| Ringerike DPS                   | 59 +***   | 63 +*     | 57 +***  | 44 +**     | 72 +***         | 69 +***    | 62 +***      |
| DPS Øvre Telemark, Notodden     | 51        |           |          | 34         |                 | 58         |              |
| DPS Øvre Telemark, Seljord      | 62 +***   | 66        | 53       | 52 +**     | 70 +**          | 65         | 65 +**       |
| DPS Nedre Telemark, Porsgrunn   | 43        | 53        | 49       | 30         |                 | 53         | 48           |
| DPS Nedre Telemark, Vestmar     | 44        | 54        | 44       | 33         | 52              | 50         | 49           |
| DPS Nedre Telemark, Skien       | 39        | 54        | 43       | 31         | 55              | 50         | 44           |
| DPS Vestfold                    | 44        | 55        | 50 +*    | 41 +**     | 55              | 56         | 49           |
| DPS Strømme, Kristiansand       | 49        | 50        | 39       | 21 -**     | 47              | 54         | 34 -**       |
| DPS Strømme, Mandal             | 31 -*     | 57        | 44       | 30         | 43              | 53         |              |

|   | Bemanning | Epikriser | Ventetid | Veiledning | Akutt-situasjon | Kompetanse | Henvisninger |
|---|-----------|-----------|----------|------------|-----------------|------------|--------------|
| DPS Solvang                                 | 45        | 63        | 37       | 25         | 49              | 55         | 36 -*        |
| DPS Aust-Agder Arendal, Froland og Bjorbekk | 38        | 53        | 36       | 29         | 51              | 50         | 31 -***      |
| DPS Aust-Agder Vest, Grimstad               | 34 -*     | 44 -.     | 30 -*    | 18 -***    | 36 -.           | 47         | 30 -***      |
| DPS Aust-Agder Øst, Tvedestrand             | 48        | 50        | 49       |            | 47              | 54         | 37           |
| DPS Lister, Farsund                         | 29 -***   |           | 46       | 28         |                 | 51         |              |
| DPS Lister, Flekkøfjord                     | 33        |           | 50       | 33         | 41              | 54         |              |
| Voksenpsykiatrisk avdeling, Vinderen        | 47        | 59        | 37       | 43 +*      | 51              | 55         | 46           |
| Lovisenberg DPS                             | 53 +*     | 58        | 40       | 30         | 56              | 56         | 46           |
| Sandnes DPS                                 | 42        | 55        | 37       | 31         | 35 -**          | 53         | 46           |
| Sola DPS                                    | 45        | 57        | 36       | 21 -**     | 42              | 53         | 32 -**       |
| Dalane DPS                                  | 38        |           | 51       |            |                 |            |              |
| Stavanger DPS                               | 36 -*     | 50        | 34 -.    | 18 -***    | 41              | 45 -***    | 27 -***      |
| Ryfylke DPS                                 | 40        | 47        | 43       | 59 +***    | 50              | 63         | 55           |
| Haugaland DPS                               | 39        | 46 -.     | 37       | 29         | 49              | 47 -*      | 34 -***      |
| Karmøy DPS                                  |           | 45        | 22 -***  |            | 62              |            | 35 -**       |
| Stord DPS                                   | 46        | 60        | 49       | 44         | 49              | 57         | 46           |
| Folgefonn DPS                               | 43        | 68 +***   | 54       | 31         |                 | 63         | 54           |
| Bjergvin DPS                                | 55 +*     | 61        | 53       | 30         | 63 +***         | 64 +.      | 52           |
| Kronstad DPS                                | 51        | 54        | 35 -*    | 28         | 48              | 56         | 38 -*        |
| Øyane DPS                                   | 33 -*     | 49        | 37       | 18 -***    | 49              | 50         | 37           |
| Indre Sogn psykiatrisenter, Sogndal         | 52        | 56        | 49       | 51 +*      |                 | 61         | 62 +**       |
| Nordfjord psykiatrisenter                   | 46        | 68 +*     | 70 +***  | 60 +***    | 52              |            | 81 +***      |
| Psykiatrisk klinikk Førde, DPS Førde        | 48        | 52        | 49       | 35         | 49              | 54         | 62 +***      |
| Betanien DPS                                | 54 +*     | 57        | 48       | 34         | 56              | 60         | 45           |
| Voss Bjørkeli DPS                           | 69 +***   | 70 +***   | 57 +**   | 47 +***    | 64 +**          | 73 +***    | 65 +***      |
| Jæren DPS                                   | 61 +***   | 60        | 43       | 48 +***    | 65 +***         | 63 +.      | 48           |
| Solli DPS                                   | 48        | 57        | 47       | 32         | 48              | 57         | 40           |
| DPS Ålesund                                 | 57        | 67 +*     | 28       | 36         |                 | 66         | 64 +**       |
| DPS Sjøholt                                 | 53        | 71 +.     | 51       | 34         |                 | 67         | 63 +**       |

|  | Bemanning | Epikriser | Ventetid | Veiledning | Akutt-situasjon | Kompetanse | Henvisninger |
|--|-----------|-----------|----------|------------|-----------------|------------|--------------|
| DPS Vegsund  | 59 +**    | 72 +*     | 53       |            |                 | 77 +***    | 67 +**       |
| DPS Volda  | 47        | 52        | 35       | 45 +***    | 44              | 56         | 51           |
| DPS Kristiansund                                     | 42        | 47        | 42       | 33         | 48              | 57         | 55           |
| DPS Molde  | 48        | 56        | 41       | 39         | 60 +.           | 61         | 49           |
| Orkdal DPS   | 39        | 54        | 39       | 25         | 53              | 57         | 46           |
| Nidaros DPS  | 46        | 55        | 43       | 37         | 63 +***         | 56         | 51           |
| Tiller DPS   | 55 +*     | 61        | 42       | 45 +**     | 70 +***         | 64 +.      | 56           |
| Psykiatrisk klinikk Levanger, DPS-funksjon           | 52        | 59        | 48       | 32         | 58              | 65 +.      | 51           |
| DPS Stjørdal   | 41        | 52        | 43       | 30         | 45              | 52         | 53           |
| Psykiatrisk klinikk Namsos, DPS-funksjon             |           | 44        |          |            |                 | 48         |              |
| DPS Kolvareid  |           |           |          |            |                 |            |              |
| Senter for psykisk helse og rus Mo i Rana            | 50        | 47        | 54       | 20         | 48              | 47         |              |
| Senter for psykisk helse og rus Ytre Helgeland       | 46        |           | 50       | 34         | 61              | 60         | 69 +***      |
| Senter for psykisk helse og rus Mosjøen              | 58 +*     | 57        | 48       | 33         | 39              | 61         | 47           |
| Lofoten og Vesterålen DPS, Lofoten                   | 32        | 49        | 36       | 20 -*      | 42              | 46         | 42           |
| Lofoten og Vesterålen DPS, Vesterålen                | 29 -*     | 38 -.     | 27 -***  |            |                 | 48         | 38           |
| Salten DPS, Bodø og Fauske                           | 39        | 48        | 31 -*    | 23         | 46              | 51         | 44           |
| Senter for psykisk helse og rusbehandling Tromsø     | 46        | 45 -.     | 26 -***  | 30         | 48              | 45 -.      | 32 -***      |
| Senter for psykisk helse og rusbehandling Midt-Troms | 39        | 49        | 48       | 19 -***    | 51              | 52         | 44           |
| Senter for psykisk helse og rusbehandling Sør-Troms  | 46        | 47        | 38       | 22 -.      | 47              | 52         | 42           |
| Senter for psykisk helse og rusbehandling Nord-Troms |           |           |          | 31         |                 |            |              |
| Senter for psykisk helse og rusbehandling Ofoten     |           | 52        | 38       | 24         | 54              | 45         | 35           |
| DPS Midt-Finnmark SANKS                              | 39        |           | 46       |            | 31 -*           |            |              |
| DPS Vest-Finnmark                                    | 30 -**    | 46        | 44       | 20 -***    | 31 -***         | 49         | 50           |

|                                    | Bemanning | Epikriser | Ventetid | Veiledning | Akutt-situasjon | Kompetanse | Henvisninger |
|------------------------------------|-----------|-----------|----------|------------|-----------------|------------|--------------|
| DPS Øst-Finnmark                   | 32 -**    | 44 -.     | 44       | 24 -.      | 26 -***         | 44 -***    | 49           |
| DPS Halden-Sarpsborg               | 42        | 52        | 41       | 21 -***    | 48              | 52         | 41           |
| DPS Øvre Telemark                  | 57 +**    | 61        | 50       | 44 +*      | 60              | 62         | 57           |
| DPS Strømme                        | 42        | 53        | 41       | 24 -*      | 46              | 53         | 34 -***      |
| DPS Aust-Agder                     | 38 -.     | 49        | 36 -.    | 27         | 45              | 50         | 32 -***      |
| DPS Lister                         | 31 -***   | 51        | 48       | 30         | 44              | 52         | 41           |
| Psykiatrisk klinikk Førde og Florø | 51        | 53        | 52       | 36         | 50              | 56         | 62 +***      |
| Lofoten og Vesterålen DPS          | 31 -**    | 45 -*     | 33       | 21 -.      | 42              | 47 -.      | 40           |

+/- markerer om denne enhetens resultat er statistisk signifikant dårligere eller bedre enn gjennomsnittet. Det aktuelle signifikansnivået er vist ved symboler slik: .p<0,1 \*p<0,05 \*\*p<0,01 \*\*\*p<0,001

Blanke felter betyr at det er færre enn 4 svarere eller at den statistiske usikkerheten er for stor

---

## Vedlegg 5 DPS-ene over tid

Det er leserne med lokal innsikt som har de beste forutsetningene for å vurdere om det er rimelig å anse enhetene som den samme, gjennom endringer og omorganiseringer. Vi ønsker å gi muligheten til slik vurdering ved å vise denne tabellen over hvilke DPS som har vært del av undersøkelsene gjennom tid.

Tabellen viser i de horisontale linjene hva som har vært oppfattet som en enhet i undersøkelsene, og den skal gi lesere med lokal innsikt mulighet til å vurdere i hvilken grad enhetene er sammenliknbare over tid. DPS-enes HF- og RHF- tilhørighet følger strukturen slik den var i 2018.

| DPS i 2006               | DPS i 2008               | DPS i 2011           | DPS i 2014                    | DPS og behandlingssteder/ lokaliteter (*) i 2018                  | Samlete DPS i 2018   |
|--------------------------|--------------------------|----------------------|-------------------------------|---|----------------------|
| Moss DPS                 | Moss DPS                 | DPS Moss             | Nordre Østfold DPS Moss       | DPS Moss  | DPS Moss             |
| Edwin Ruud DPS           | Edwin Ruud DPS           | DPS Edwin Ruud       | Nordre Østfold DPS Edwin Ruud | DPS Edwin Ruud  | DPS Edwin Ruud       |
| Fredrikstad DPS          | Fredrikstad DPS          | DPS Fredrikstad DPS  | DPS Fredrikstad               | DPS Fredrikstad   | DPS Fredrikstad      |
| DPS Halden/Sarpsborg     | DPS Halden/Sarpsborg     | DPS Halden/Sarpsborg | DPS Halden/Sarpsborg          | •DPS Halden-Sarpsborg, Halden<br>•DPS Halden-Sarpsborg, Sarpsborg | DPS Halden-Sarpsborg |
| Jessheimklinikken DPS    | Jessheimklinikken DPS    | Jessheim DPS         | DPS Øvre Romerike             | DPS Kalnes - akutt  | DPS Kalnes - akutt   |
| Follo DPS                | Follo DPS                | DPS Follo            | DPS Follo                     | DPS Øvre Romerike   | DPS Øvre Romerike    |
| Lillestrømklinikken DPS  | Lillestrømklinikken DPS  | Lillestrøm DPS       | DPS Nedre Romerike            | DPS Follo   | DPS Follo            |
| Grorud DPS               | Grorud DPS               | DPS Grorud           |                               | DPS Nedre Romerike  | DPS Nedre Romerike   |
| Alna DPS                 | Alna DPS                 | DPS Alna             |                               |   |                      |
| DPS Hamar                | Hamar DPS                | DPS Hamar            | DPS Groruddalen               | DPS Groruddalen   | DPS Groruddalen      |
| DPS Tynset               | Tynset DPS               | DPS Tynset           | DPS Elverum-Hamar             | DPS Elverum-Hamar   | DPS Elverum-Hamar    |
| Kongsvinger DPS          | Kongsvinger DPS          | DPS Kongsvinger      | DPS Tynset                    | DPS Tynset  | DPS Tynset           |
| DPS Lillehammer          | Lillehammer DPS          | DPS Lillehammer      | DPS Kongsvinger               | DPS Kongsvinger   | DPS Kongsvinger      |
| DPS Gjøvik               | Gjøvik DPS               | DPS Gjøvik           | DPS Lillehammer               | DPS Lillehammer   | DPS Lillehammer      |
| Søndre Oslo DPS          | Søndre Oslo DPS          | Søndre Oslo DPS      | DPS Gjøvik                    | DPS Gjøvik  | DPS Gjøvik           |
| Josefinegate DPS         | Josefinegate DPS         | Josefinegate DPS     | Søndre Oslo DPS               | Søndre Oslo DPS   | Søndre Oslo DPS      |
| Drammen DPS              | Drammen DPS              | Drammen DPS          | Josefinegate DPS              | Nydalen DPS   | Nydalen DPS          |
| Kongsberg DPS            | Kongsberg DPS            | Kongsberg DPS        | Drammen DPS                   | Drammen DPS   | Drammen DPS          |
| Psykiatrisk senter Asker | Psykiatrisk senter Asker | Asker DPS            | Kongsberg DPS                 | Kongsberg DPS   | Kongsberg DPS        |
| Psykiatrisk senter Bærum | Psykiatrisk senter Bærum | Bærum DPS            | Asker DPS                     | Asker DPS   | Asker DPS            |
|                          |                          |                      | Bærum DPS                     | Bærum DPS   | Bærum DPS            |



Tabellen viser i de horisontale linjene hva som har vært oppfattet som en enhet i undersøkelsene, og den skal gi lesere med lokal innsikt mulighet til å vurdere i hvilken grad enhetene er sammenliknbare over tid. DPS-enes HF- og RHF- tilhørighet følger strukturen slik den var i 2018.

| DPS i 2006                    | DPS i 2008              | DPS i 2011                            | DPS i 2014                    | DPS og behandlingssteder/ lokaliteter (*) i 2018   | Samlete DPS i 2018            |
|-------------------------------|-------------------------|---------------------------------------|-------------------------------|--|-------------------------------|
| Ringerike psykiatriske senter | Ringerike DPS           | Ringerike DPS                         | Ringerike DPS                 | Ringerike DPS  | Ringerike DPS                 |
| DPS Notodden/Seljord          | Notodden og Seljord DPS | DPS Notodden og Seljord               | DPS Notodden og Seljord       | DPS Øvre Telemark, Notodden<br>DPS Øvre Telemark, Seljord  | DPS Øvre Telemark             |
| DPS Porsgrunn                 | Porsgrunn DPS           | DPS Porsgrunn                         | DPS nedre Telemark, Porsgrunn | DPS Nedre Telemark, Porsgrunn  | DPS Nedre Telemark, Porsgrunn |
| DPS Vestmar                   | Vestmar DPS             | DPS Vestmar                           | DPS nedre Telemark, Vestmar   | DPS Nedre Telemark, Vestmar  | DPS Nedre Telemark, Vestmar   |
| DPS Skien                     | Skien DPS               | DPS Skien                             | DPS nedre Telemark, Skien     | DPS Nedre Telemark, Skien  | DPS Nedre Telemark, Skien     |
| Nordre Vestfold DPS           | Nordre Vestfold DPS     | Nordre Vestfold DPS                   | Nordre Vestfold DPS           | -  | -                             |
| Søndre Vestfold DPS           | Søndre Vestfold DPS     | Søndre Vestfold DPS                   | Søndre Vestfold DPS           | DPS Vestfold   | DPS Vestfold                  |
| Tønsberg DPS                  |                         |                                       |                               |  |                               |
| DPS Lovisenlund/Mandal        | Lovisenlund/Mandal DPS  | DPS Strømme (tidl Lovisenlund/Mandal) | DPS Strømme                   | DPS Strømme, Kristiansand<br>DPS Strømme, Mandal   | DPS Strømme                   |
| DPS Solvang                   | Solvang DPS             | DPS Solvang                           | DPS Solvang                   | DPS Solvang  | DPS Solvang                   |
| DPS Aust-Agder                | Aust-Agder DPS          | DPS Aust-Agder                        | DPS Aust-Agder                | DPS Aust-Agder, Arendal, Froland og Bjorbekk<br>DPS Aust-Agder Vest, Grimstad<br>DPS Aust-Agder Øst, Tvedestrand | DPS Aust-Agder                |
|                               |                         |                                       |                               | DPS Lister, Farsund<br>DPS Lister, Flekkefjord   |                               |

Tabellen viser i de horisontale linjene hva som har vært oppfattet som en enhet i undersøkelsene, og den skal gi lesere med lokal innsikt mulighet til å vurdere i hvilken grad enhetene er sammenliknbare over tid. DPS-enes HF- og RHF- tilhørighet følger strukturen slik den var i 2018.

| DPS i 2006  | DPS i 2008                                  | DPS i 2011      | DPS i 2014             | DPS og behandlingssteder/ lokaliteter (•) i 2018 | Samlete DPS i 2018        |
|---|---|-----------------|------------------------|--|---------------------------|
| DPS Lister  | Lister DPS                                  | DPS Lister      | DPS Lister             | DPS Lister, Kvinesdal                            | DPS Lister                |
| DPS Vindern   | Vindern DPS                                 | DPS Vinderen    | DPS Vinderen           | Voksenpsyk. avd. Vinderen                        | Voksenpsyk. avd. Vinderen |
| Tøyen DPS   | Tøyen DPS                                   | Tøyen DPS       | Samlet med Lovisenberg |  |                           |
| Lovisenberg DPS   | Lovisenberg DPS                             | Lovisenberg DPS | Lovisenberg DPS        | Lovisenberg DPS                                  | Lovisenberg DPS           |
| Sandnes DPS   | Sandnes DPS                                 | Sandnes DPS     | Sandnes DPS            | Sandnes DPS                                      | Sandnes DPS               |
|   | Sola DPS                                    | Sola DPS        | Sola DPS               | Sola DPS   | Sola DPS                  |
| Dalane DPS  | Dalane DPS                                  | Dalane DPS      | Dalane DPS             | Dalane DPS                                       | Dalane DPS                |
| Stavanger DPS   | Stavanger DPS                               | Stavanger DPS   | Stavanger DPS          | Stavanger DPS                                    | Stavanger DPS             |
| Ryfylke DPS   | Ryfylke DPS                                 | Ryfylke DPS     | Ryfylke DPS            | Ryfylke DPS                                      | Ryfylke DPS               |
| Haugaland DPS   | Haugaland DPS                               | Haugaland DPS   | Haugaland DPS          | Haugaland DPS                                    | Haugaland DPS             |
| Karmøy DPS  | Karmøy DPS                                  | Karmøy DPS      | Karmøy DPS             | Karmøy DPS                                       | Karmøy DPS                |
| Stord DPS   | Stord DPS                                   | Stord DPS       | Stord DPS              | Stord DPS  | Stord DPS                 |
| Folgefonn DPS   | Folgefonn DPS                               | Folgefonn DPS   | Folgefonn DPS          | Folgefonn DPS                                    | Folgefonn DPS             |
| Solli sykehus (Fana og Os DPS sammen med Askviknes, Helse Bergen) | -   | -               | -                      | -  | -                         |
| Fjell og Årstad DPS   | -   | -               | -                      | -  | -                         |
|   | DPS-klinikken Bergen, avd. allmennpsykiatri | -               | -                      | -  | -                         |
|   | DPS-klinikken Bergen, avd. Fjell            | -               | -                      | -  | -                         |
|   | DPS-klinikken Bergen, avd. Nordhordland     | -               | -                      | -  | -                         |
|   | DPS-klinikken Bergen, avd. rehabilitering   | -               | -                      | -  | -                         |
| Bjørgvin DPS  |   | Bjørgvin DPS    | Bjørgvin DPS           | Bjørgvin DPS                                     | Bjørgvin DPS              |
|   |   | Kronstad DPS    | Kronstad DPS           | Kronstad DPS                                     | Kronstad DPS              |
|   |   | Øyane DPS       | Øyane DPS              | Øyane DPS  | Øyane DPS                 |

Tabellen viser i de horisontale linjene hva som har vært oppfattet som en enhet i undersøkelsene, og den skal gi lesere med lokal innsikt mulighet til å vurdere i hvilken grad enhetene er sammenliknbare over tid. DPS-enes HF- og RHF- tilhørighet følger strukturen slik den var i 2018.

| DPS i 2006                               | DPS i 2008                      | DPS i 2011  | DPS i 2014  | DPS og behandlingssteder/ lokaliteter (*) i 2018                | Samlete DPS i 2018                  |
|--|---------------------------------|---|---|---|-------------------------------------|
| Voss DPS, NKS Bjørkeli                   | Voss DPS<br>Bjørkeli NKS DPS    | Voss DPS<br>Voss DPS NKS Bjørkeli                   | Voss DPS og NKS Bjørkeli                            | Voss DPS NKS Bjørkeli   | Voss DPS NKS Bjørkeli               |
| Voss DPS psyk. rehab.team og poliklinikk |                                 |   |   |   |                                     |
| Indre Sogn Psykiatrisenter               | Indre Sogn DPS                  | Indre Sogn psykiatrisenter                          | Indre Sogn psykiatrisenter                          | Indre Sogn psykiatrisenter, Sogndal                             | Indre Sogn psykiatrisenter, Sogndal |
| Nordfjord Psykiatrisenter                | Nordfjord                       | Nordfjord psykiatrisenter                           | Nordfjord psykiatrisenter                           | Nordfjord psykiatrisenter                                       | Nordfjord psykiatrisenter           |
| Psykiatrisk klinikk Førde                | Førde sentralsjukehus           | Psykiatrisk klinikk Førde (Sunnfjord/Ytre Sogn DPS) | Psykiatrisk klinikk Førde (Sunnfjord/Ytre Sogn DPS) | Psyk.klin Førde, Psyk.Pol. Flørø<br>Psyk.klin. Førde, DPS Førde | Psykiatrisk klinikk Førde           |
| Betanien DPS                             | Betanien DPS                    | Betanien DPS  | Betanien DPS  | Betanien DPS  | Betanien DPS                        |
| Jæren DPS                                | Jæren DPS                       | Jæren DPS   | Jæren DPS   | Jæren DPS   | Jæren DPS                           |
|  | Fana og Os DPS (Solli sjukehus) | Solli DPS (tidl Fana og Os)                         | Solli DPS   | Solli DPS   | Solli DPS                           |
|  | Ålesund DPS                     | Ålesund DPS (inkl Sjøholt og Vegsund)               | DPS Ålesund   | DPS Ålesund   | DPS Ålesund                         |
|  |                                 |   | DPS Sjøholt   | DPS Sjøholt   | DPS Sjøholt                         |
|  |                                 |   | DPS Vegsund   | DPS Vegsund   | DPS Vegsund                         |
|  | Volda DPS                       | Volda DPS   | DPS Søre Sunnmøre (tidl Volda)                      | DPS Volda   | DPS Volda                           |
| DPS, Helse Sunnmøre                      | Delt i Ålesund og Volda         |   |   |   |                                     |
| Kristiansund DPS                         | Kristiansund DPS                | DPS Kristiansund                                    | DPS Kristiansund                                    | DPS Kristiansund  | DPS Kristiansund                    |
| Molde DPS                                | Molde DPS                       | DPS Molde (inkl Tingvoll og Eide)                   | DPS Molde   | DPS Molde   | DPS Molde                           |
| Orkdal DPS                               | Orkdal DPS                      | Orkdal DPS (inkl Haltdalen)                         | Orkdal DPS  | Orkdal DPS  | Orkdal DPS                          |
| Leistad DPS                              | Leistad DPS                     | Nidaros DPS (tidl.Leistad)                          | Nidaros DPS   | Nidaros DPS   | Nidaros DPS                         |
| Tiller DPS                               | Tiller DPS                      | Tiller DPS  | Tiller DPS  | Tiller DPS  | Tiller DPS                          |

Tabellen viser i de horisontale linjene hva som har vært oppfattet som en enhet i undersøkelsene, og den skal gi lesere med lokal innsikt mulighet til å vurdere i hvilken grad enhetene er sammenliknbare over tid. DPS-enes HF- og RHF- tilhørighet følger strukturen slik den var i 2018.

| DPS i 2006                               | DPS i 2008                          | DPS i 2011                             | DPS i 2014                             | DPS og behandlingssteder/ lokaliteter (*) i 2018     | Samlete DPS i 2018                                   |
|--|-------------------------------------|--|--|--|--|
| Sykehuset Levanger                       | Sykehuset Levanger                  | Sykehuset Levanger                     | Sykehuset Levanger                     | Pykiatrisk klinikk Levanger, DPS-funksjon            | Pykiatrisk klinikk Levanger, DPS-funksjon            |
| DPS Stjørdal                             | Stjørdal DPS                        | DPS Stjørdal                           | DPS Stjørdal                           | DPS Stjørdal   | DPS Stjørdal   |
| Sykehuset Namsos                         | Sykehuset Namsos/<br>Kolvereid DPS  | Sykehuset Namsos/<br>Kolvereid samlet  | -                                      | -  | -  |
| DPS Kolvereid                            | -                                   | -                                      | Sykehuset Namsos                       | Psykiatrisk klinikk Namsos, DPS-funksjon             | Psykiatrisk klinikk Namsos, DPS-funksjon             |
| Mo i Rana psykiatriske senter            | Psykiatrisk senter Mo i Rana        | Psykiatrisk senter Mo i Rana           | DPS Kolvereid                          | DPS Kolvereid  | DPS Kolvereid  |
| Ytre Helgeland psykiatriske senter       | Psykiatrisk senter Ytre-Helgeland   | Psykiatrisk senter Ytre-Helgeland      | Psykiatrisk senter Mo i Rana           | Senter for psykisk helse og rus Mo i Rana            | Senter for psykisk helse og rus Mo i Rana            |
| Mosjøen psykiatriske senter              | Psykiatrisk senter Mosjøen          | Psykiatrisk senter Mosjøen             | Psykiatrisk senter Ytre-Helgeland      | Senter for psykisk helse og rus Ytre Helgeland       | Senter for psykisk helse og rus Ytre Helgeland       |
| DPS Lofoten                              | Psykiatrisk senter Mosjøen          | Psykiatrisk senter Mosjøen             | Psykiatrisk senter Mosjøen             | Senter for psykisk helse og rus Mosjøen              | Senter for psykisk helse og rus Mosjøen              |
| DPS Vesterålen                           | Lofoten DPS                         | Lofoten DPS                            | Lofoten DPS                            | Lofoten DPS  | Lofoten og Vesterålen DPS                            |
| Salten psykiatriske senter               | Vesterålen DPS                      | Vesterålen DPS                         | Vesterålen DPS                         | Vesterålen DPS                                       |  |
| Psykiatrisk senter for Tromsø og Karlsøy | Salten DPS                          | Salten DPS                             | Salten DPS                             | Salten DPS, Bodø og Fauske                           | Salten DPS, Bodø og Fauske                           |
| Senter for psykisk helse Midt-Troms      | Psykiatrisk senter Tromsø og omegn  | Psykiatrisk senter for Tromsø og omegn | Psykiatrisk senter for Tromsø og omegn | Senter for psykisk helse og rusbehandling Tromsø     | Senter for psykisk helse og rusbehandling Tromsø     |
| DPS Sør-Troms                            | Senter for psykisk helse Midt-Troms | Senter for psykisk helse Midt-Troms    | Senter for psykisk helse Midt-Troms    | Senter for psykisk helse og rusbehandling Midt-Troms | Senter for psykisk helse og rusbehandling Midt-Troms |
|  | Senter for psykisk helse Sør-Troms  | Senter for psykisk helse Sør-Troms     | Senter for psykisk helse Sør-Troms     | Senter for psykisk helse og rusbehandling Sør-Troms  | Senter for psykisk helse og rusbehandling Sør-Troms  |

Tabellen viser i de horisontale linjene hva som har vært oppfattet som en enhet i undersøkelsene, og den skal gi lesere med lokal innsikt mulighet til å vurdere i hvilken grad enhetene er sammenliknbare over tid. DPS-enes HF- og RHF- tilhørighet følger strukturen slik den var i 2018.

| DPS i 2006                          | DPS i 2008                          | DPS i 2011                          | DPS i 2014                          | DPS og behandlingssteder/ lokaliteter (*) i 2018     | Samlete DPS i 2018                                   |
|-------------------------------------|-------------------------------------|-------------------------------------|-------------------------------------|--|--|
| Senter for psykisk helse Nord-Troms | Senter for psykisk helse Nord-Troms | Senter for psykisk helse Nord-Troms | Senter for psykisk helse Nord-Troms | Senter for psykisk helse og rusbehandling Nord-Troms | Senter for psykisk helse og rusbehandling Nord-Troms |
| Psykisk helsevern Narvik            | Senter for psykisk helse Ofoten     | Senter for psykisk helse Ofoten     | Senter for psykisk helse Ofoten     | Senter for psykisk helse og rusbehandling Ofoten     | Senter for psykisk helse og rusbehandling Ofoten     |
| DPS Midt-Finmark                    | Midt-Finmark DPS SANKS              | DPS Midt-Finmark SANKS              | DPS Midt-Finmark SANKS              | DPS Midt-Finmark SANKS                               | DPS Midt-Finmark SANKS                               |
| DPS Vest-Finmark                    | Vest-Finmark DPS                    | DPS Vest-Finmark                    | DPS Vest-Finmark                    | DPS Vest-Finmark                                     | DPS Vest-Finmark                                     |
| DPS Øst-Finmark                     | Øst-Finmark DPS                     | DPS Øst-Finmark                     | DPS Øst-Finmark                     | DPS Øst-Finmark                                      | DPS Øst-Finmark                                      |



Utgitt av Folkehelseinstituttet  
Published by Norwegian Institute of Public Health  
November 2019

Bestilling/Order: Kun tilgjengelig som PDF.  
Lastes ned fra [www.fhi.no](http://www.fhi.no)  
Only available as PDF from [www.fhi.no](http://www.fhi.no)

ISSN: 1890-1565