

Alle svar er viktige, og vi håper at flest mogleg vil delta!

## Kva skjer med resultatata?

Institusjonane får rapporter med resultat for sin eigen institusjon. Dei får då sjå kva pasientane deira meiner om helsetilbodet.

I tillegg blir det laga ein rapport med nasjonale resultat.

Spørsmål? Spør tilsette eller send e-post til [kem\\_tsb@fhi.no](mailto:kem_tsb@fhi.no)

# Spørjeundersøking om pasientane sine erfaringar

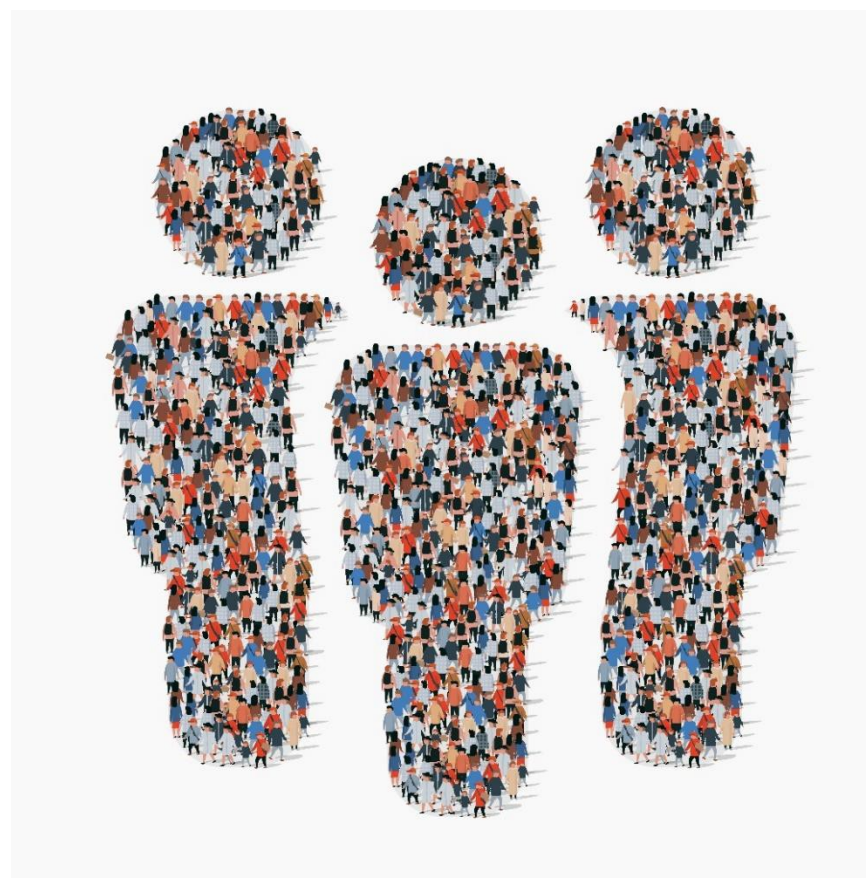

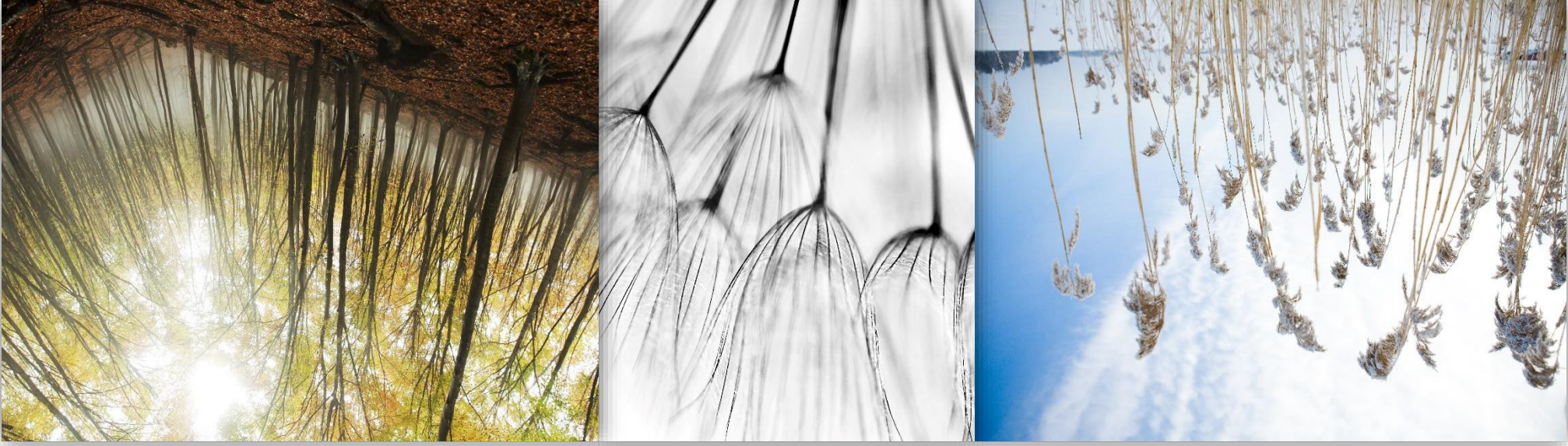

## Om undersøkings

Pasientane sine erfaringar er eit viktig mål på kvalitet.

Folkehelseinstituttet (FHI) gjennomfører frå 2020 ei undersøking blant alle pasientar som blir skrivne ut frå døgnoophald i tverrfagleg spesialisert rusbehandling.

Undersøkingsprosjektet er bestilt av Helsedirektoratet og Helse- og omsorgsdepartementet.

Hensikta med undersøkingsprosjektet er å gi tilbakemelding om kva erfaring pasientane har med helsestenestetilbodet og bidra til god kvalitet i behandlinga.

Din mening  
teller!

## Korleis blir undersøkingsprosjektet gjennomført?

Før du blir utskrivne vil ein av dei tilsette gi deg eit invitasjonsbrev med ein innloggingskode. Du bruker koden når du svarer via internett. Du kan bruke nettbrett, PC eller smarttelefon. Det er frivillig å delta i undersøkingsprosjektet. Dei tilsette ved institusjonen vil ikkje få vite kva akkurat du har svart. Alle som jobbar med undersøkingsprosjektet i FHI har teieplikt og behandlar alle opplysningane fortløyg.

Behandlinga av personopplysningane er i samsvar med reglane for personvern.